広報しまもと

Shimamoto

Life with

特集

施政方針

令和8年（2026）
4
No.1128

令和8年度 施政方針

令和7年4月の町長選挙におきまして、住民のみなさまのご支援、ご信託を賜り、島本町政3期目の重責を担わせていただいてから、一年弱が経過いたしました。

昨年には、長年の懸案であった新庁舎棟が完成し、5月から供用を開始いたしました。今年7月には広場棟の完成を予定しており、多くのみなさまにご期待をいただいております。本事業では、本町の行政・防災の拠点として、安全で快適な役場機能の充実はもとより、セキュリティ強化やデジタル化の推進、住民のみなさまの利便性の向上を念頭に取り組んでまいりました。

町政に係る課題はさまざまございますが、引き続き「小さな町の豊かな暮らし」の実現に向け、一つひとつの課題に向き合い、財政との整合を図りながら、取組を前進させてまいる所存でございます。

引き続き、議会や住民のみなさまと対話を重ねながら、健全で安定した財政運営のもと、各分野のまちづくりを総合的に推進し、将来にわたって持続可能な住民サービスが提供できるよう職員一丸となり、全力で取り組んでまいります。

問 政策企画課 ☎962・0372

の基本方針」に基づく主要施策

思いやりとふれあいのまちづくり

男女共同参画

性別にかかわりなく一人ひとりの個性を尊重し、個人の能力を十分発揮できる社会づくりに向け、「しまもとスマイルプラン～第3期島本町男女共同参画社会をめざす計画～」に基づき、アンコンシャス・バイアス（無意識の思い込み）の解消に向けた啓発などに取り組みます。

広聴

昨年度に再開したタウンミーティングを継続し、引き続き対話を通じた町政への住民参画を推進します。

自治会

地域の実情に応じた活動が継続できるよう、必要な支援に努めるとともに、集会所への支援の在り方についても調査・研究を進めます。

自然と調和した快適なまちづくり

交通環境

移動しやすいまちをめざし、関係部局において、現状の課題と今後の方策等について協議・検討を進めてきており、その結果をとりまとめ、公表します。

歩道整備

町道山崎2号幹線において、隣接する水路上部空間を活用した歩道の新設に向けて

環境

温室効果ガスの発生を削減するため、更新に合わせて、ガソリン車に替えて電気自動車1台を購入します。

上下水道

【水道】

複数水源を確保し、自己水源の安定確保を図るとともに、水質監視に努めます。

【下水道】

桜井四丁目地区における、工事の実施に向けた実施設計業務を実施します。また、公共下水道島本1号汚水幹線にて腐食が進んでいる管渠

主要施策のうち重点的に取り組む施策

1 物価高騰対策

国の重点支援地方交付金を活用した商品券事業により、住民・事業者のみなさんの生活の一助になるよう円滑な推進に努めます。あわせて、保護者負担の軽減を目的に、中学校給食費を１年間無償にするなどの取組を着実に進めます。
なお、小学校給食については、令和８年度から国による給食費の無償化が実施される予定です。

2 待機児童対策

第一幼稚園における３年保育、開園時間の延長および給食提供の開始による機能拡充、町内私立幼稚園の認定こども園化、町内の既存施設における弾力的運用の活用などに取り組み、保育需要の受け皿の確保に努めます。

3 新体育館等整備事業

デザインビルド方式による設計・建設事業者の募集・選定を行い、整備事業者を決定するとともに、町の求める要求水準等が着実に設計・施行が行われているかを確認するためのモニタリング支援業務を委託し、着実に事業を進めます。

4 高さ規定に係る都市計画変更業務

地域ごとの良好な住環境や景観形成を目的とし、「建築物等の適正な高さ規定に関する基本方針」に基づき、高さ制限の手法や具体的な高さの数値等の制度設計に取り組みます。

5 防犯対策

通学路や交通量の多い場所に防犯カメラを増設し、犯罪の抑止につなげ、安全で安心なまちづくりに努めます。

総合計画に掲げる「７つのまちづくり

3 安全・安心なまちづくり

実施設計を行います。

道路整備

桜井五丁目地内における道路幅員が狭隘で、急勾配かつ見通しの悪い区間において、町が管理する水路空間を活用し、離合が可能となる幅員を確保するための工事を実施します。

公園

令和４年度に策定した「島本町公園施設長寿命化計画」に基づき、水無瀬川緑地公園内の大型ローラー滑り台の更新工事を行い、計画的な維持管理に取り組みます。

の管更生工事を行います。

【雨水対策】

山崎ポンプ場の雨水ポンプ（№３ポンプ）等の雨水処理設備の増設を行い、山崎地区等の雨水対策に取り組みます。

消防

災害発生時における消防機能を維持・継続するため、老朽化したキュービクルを更新するとともに、タンク車および救急車の更新を行います。また、尺代地区の消防分団の建て替えは、地元の意向なども踏まえて、協議を行います。

防災

国の防災基本計画および府の地震被害想定の見直しを踏まえ、島本町地域防災計画を改訂します。また、府による地震動や土砂災害警戒区域の見直しに伴い、ハザードマップを修正し、全戸配布します。
民間集合住宅「ライオンズガーデン水無瀬グランリバー」と締結した「大規模な水害および地震発生時における指定避難所の指定に関する協定」に基づき、必要な防災資機材等を購入します。

の基本方針」に基づく主要施策

4 支え合い、生涯元気に暮らすまちづくり

重層的支援体制整備

生活困窮やひきこもり、ヤングケアラーなど、複雑化・複合化した支援ニーズに対応する包括的な支援体制の整備を行う「重層的支援体制整備事業」については、関係部署や関係機関と連携し、実施に向けた検討・準備を引き続き進めます。

医療的ケア

医療的ケアが必要な障害者を受け入れる町内の通所施設を対象として、看護師配置費用等の補助を創設します。

東大寺公園テニスコート

令和６年度に策定した「島本町新体育館等整備基本計画」において、早急に方向性を示すこととしていた東大寺公園テニスコートについて、尺代地区の阪急グラウンドテニスコート跡地を借用し、移転整備に向けて取り組みます。

手話リンクサービス

聴覚障害者が来庁しなくても電話で問い合わせなどができるよう、手話に対応するオペレーターを介して会話ができる「手話リンクサービス」を導入します。

国民健康保険

持続可能な国民健康保険制度の構築をめざす大阪府国民健康保険運営方針を踏まえた事務および保健事業を実施します。また、今年度から健康保険料に併せて、子ども・子育て支援金の徴収が開始されるため、保険料の賦課等適切な事務執行に努めます。

6 魅力と活力、にぎわいのあるまちづくり

にぎわいづくり

島本駅東エリアの公共施設について、駅東エリア一帯が歴史・文化の発信拠点として、にぎわい創出の場となるよう、歴史文化資料館および駅前広場、史跡桜井駅跡史跡公園の整備に向けた事業計画の策定などに取り組みます。

都市農業

多様な担い手による営農環境の整備に努め、蛾の被害が深刻化している筍栽培の状況を踏まえ、防除の補助制度を創設するなど、引き続きその振興に努めます。

歴史文化資料館

耐震化と具体的な建物の保存方法を明確にしながら、建物の活用を検討するため、保存活用計画を策定します。また、より来館したくなる資料館となるよう、有識者の助言を受けながら、館内展示のリニューアルについて検討します。

高槻市との連携

これまで実施している中将棋に関する取組をはじめ、今後事業区域を拡大する高槻市観光協会に対する支援を行うなど、事業連携のさらなる充実に努めます。

5 子どもたちを健やかに育むまちづくり

学校施設

第二小学校の北館校舎長寿命化改修工事および第二中学校体育館長寿命化改修設計業務を進めるとともに、各小中学校の空調機器が更新時期となっていることから、小学校4校の空調設備改修設計業務および中学校2校の改修工事を進めます。

こどもの権利擁護と安全確保

今年10月から、家庭や養育環境を整え、虐待リスク等の高まりを未然に防ぐため、「子育て世帯訪問支援事業」を実施するほか、養育環境などに課題を抱える児童の居場所として「児童育成支援拠点事業」を実施し、児童虐待防止に努めるとともに、こどもの健全な育成を図ります。

子育て支援の推進

妊産婦、子育て世帯、こどもが気軽に相談できる子育て世帯の身近な相談機関である「地域子育て相談機関」を設置し、相談支援体制の充実を図ります。

また、多胎児、ひとり親、生活保護世帯の負担軽減を図ることを目的に、ファミリー・サポート・センターの利用料の補助制度を創設する一方、提供会員への報酬を増額し、提供会員の確保に努めます。

こどもの居場所づくり

ふれあいセンター敷地内北側の屋外水景施設を、来館者の憩いの場はもとより、子どもの遊び場として、広場への改修に向けた設計業務を行います。「子どもの居場所づくり支援事業」を拡充し、地域で学習支援を行う団体などへの補助制度を創設するほか、子ども食堂への補助については、支援が必要な困窮世帯等に食事の持ち帰り提供を行う「テイクアウト」事業への加算を追加します。

7 持続可能なまちづくり

職員の働き方改革・住民サービスの向上

働き方改革の推進および行政サービスの質の向上に資することを目的に、5月1日以降、開庁時間を30分短縮して午後5時までとします。

役場庁舎における電話応対について、事前に自動音声で通話内容を録音している旨を案内したうえで通話録音を実施します。この取組により、業務の公正かつ適切な執行を確保し、住民サービスの向上とトラブル防止を図ります。

財源確保

受益者負担の適正化および財源確保を目的に、町が保有している駐車場の有料化に向け、費用対効果を踏まえた考え方を整理したうえで、実施に向けて取り組みます。

自治体DXの推進

国が進める自治体情報システムの標準化・共通化に対応し、順次、ガバメントクラウドへ基幹系業務システムを移行します。また、庁内ネットワークの無線化の拡充や、公金収納のデジタル化を実現するため、システム改修等の取組を進めます。

表敬訪問

バトンチーム島本 第53回バトントワーリング全国大会3位

12月7日に開催された第53回バトントワーリング全国大会の一般部門U-15の部門において、バトンチーム島本が見事3位という成績を収められました。表敬訪問では、同月に開催された第18回大阪バトントワーリング競技大会においても、各選手が輝かしい成績を収められたというご報告もありました。

おめでとうございます。今後の更なるご活躍を期待しています。

問 人事課 ☎962・0374

いこいの広場！～気軽にご参加を！～

問 人権文化センター ☎962・4402

人権文化センターでは人権文化の交流事業「いこいの広場」として、5つの活動を定期的に行っています。
町内在住、在勤、在学のかたならどなたでも自由に参加でき、参加費は無料です（団体によっては材料費などが必要な場合があります）。
なお、見学も可能ですので活動日にお気軽にお越しください。

卓球広場	毎月第2・4月曜日	10時～12時
	毎月第1・3・5月曜日	13時～15時
	毎週水・金曜日	13時～15時
囲碁広場	毎週月・木曜日	13時～17時
絵画広場	毎週火曜日	9時30分～12時
いきいき百歳体操広場	毎週水曜日	9時30分～11時
カラオケ広場	毎月第2・4月曜日	13時30分～15時

記事タイトルとあわせてページIDの記載がある場合、町HPのページID検索からページを閲覧できます。

ID:034841

「手話リンク」を導入します

問 福祉推進課 ☎962・7460

ホームページから手話で島本町役場などに電話ができるようになります

4月1日から、聴覚や発話に困難のある人が通訳オペレータを介して、手話で島本町役場などへ電話をかけることができる「手話リンク」を導入します。
利用時間は、平日開庁日の9時から17時30分です。
※5月1日から、役場開庁時間の変更により、9時から17時となります

手話リンクって？

聴覚や発話に困難のある人がスマホやパソコンなどを利用し、手話通訳オペレータが通訳する「電話リレーサービス」を使用して、手話で島本町役場へ電話をかけることができるサービスです。
※電話リレーサービスは事前登録が必要ですが、手話リンクは事前登録不要です

電話リレーサービス 手話で電話

費用は？

インターネットの通信料のみで利用できます。

安全面は？

法律に基づき、通訳オペレータには秘密保持義務がありますので安心してお話しください。

救急車を呼びたい場合など、緊急時は、手話リンクは使用せず、「NET119緊急通報システム」や「電話リレーサービス」をご利用ください。

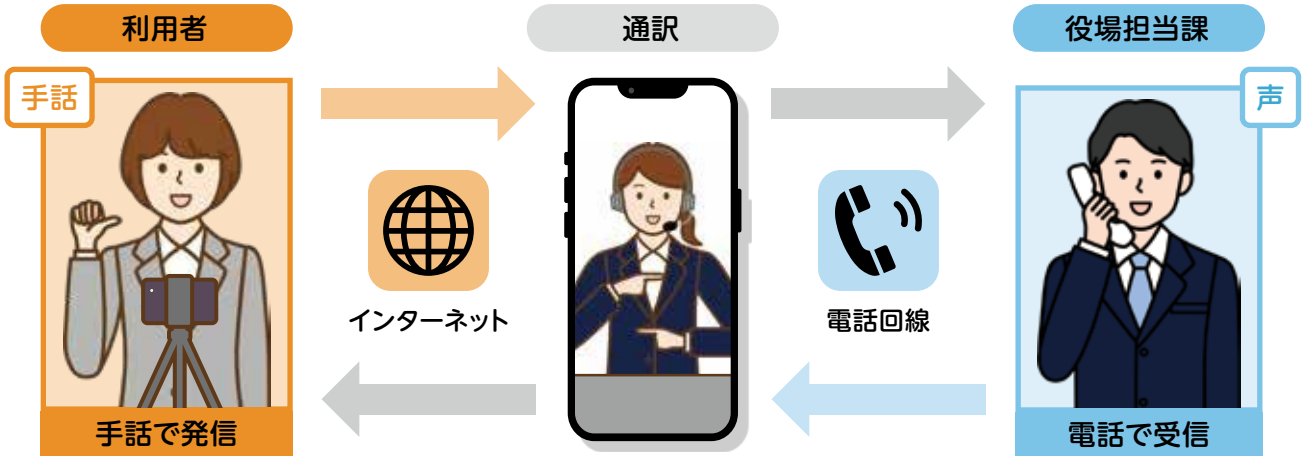

障害者差別解消法について

手話リンクの導入も、障害者差別解消のための取組です。

令和6年4月から合理的配慮が義務化されました。
障害者差別解消法では、「不当な差別的取扱い」を禁止し、「合理的配慮の提供」および「環境の整備」を行うこととしています。
障害のある人もない人も共に暮らせる社会をめざしましょう。

対対象 ¥費用・報酬など 内内容 講講師 定定員 持持ち物 申申込み 備備考 問問合せ　申込みの記載がない場合は事前申込不要。費用の記載がない場合は無料。

問 島本町商工会 962・5112

の離宮水
RIKYU NO MIZU
水無瀬神宮の御神水

離宮の水ブランド認証商品のあるお店をまわろう。

1 喫茶処『離』（はなれ）

水が違うと、炭酸はここまで優しくなる。
レモンスカッシュ

2 Pain de BAKETTA（パンドバケッタ）

名水が引き出す、パリッ、もちっ。幸福の食感。
離宮のカンパーニュ

3 ROOT3 COFFEE（ルートサン コーヒー）

離宮の水を使い、じっくり抽出した水出しコーヒー。
Minase Aqua brew（ミナセ アクア ブリュー）

4 to ask（トゥー アスク）

島本の風土と水が継ぐ命の酵母。
Campagne au Levain "Shimamoto"（カンパーニュ・オ・ルヴァン「シマモト」）

5 旬菓 みな茂（しゅんか も）

喉ごしに感じる名水の清涼。
離宮の水羊羹

名水で練り上げた極上のとろみ。
名水わらび餅

6 パティスリー イル・リーヴル

水と果実の恵み感じる爽やかなゼリー。
水無瀬離宮車厘（みなせ りきゅう ゼリー）
夏季限定商品

7 チャイナダイニング 彩菜（さいさい）

濃厚なのに、後味は水のように潔い。
離宮の杏仁豆腐

8 いちまるとうふで販売

身体にいいことづくしの豆乳ドリンク。
名水仕込み 甘酒豆乳

9 福祉事業所すばる

しっとり、まったり重なるおいしさ。
水無瀬バウム

10 バル なごり福

名水百選で点てる上品な一服。
離宮の抹茶
（小さな和菓子付き）

かわいいが広がる飲み心地。いちごみるくや抹茶ラテも。
離宮のバリスタ

11 夢笑喜（ゆめえき） Web販売あり

アレルゲンフリーの原材料のみで仕上げた優しい味のポン菓子。
※キャラメルには乳成分が入っています。
米のはなびら

12 Leafland（リーフランド） Web販売のみ

ひと添えで、家庭料理が名店のひと皿に。
マイクロハーブ離宮

13 かぎ卯（う）

谷崎潤一郎の小説に登場する名店の限定メニュー。
京のこだわり白みそと生麩のつけ麺（冷・温）

14 Rapport（ラポール）

本格和食職人が作る濃厚なソースで頬張って。
水無瀬フレンチドッグ

知らない島本、探してみませんか。

※写真はいずれもイメージです。※チラシ掲載商品以外にも複数の離宮の水ブランド商品がある店舗がございます。※詳しくは各店へお問い合わせください。

あなたのご意見募集します【パブリックコメント】

Public Comment

島本町住宅・耐震改修促進計画(改定案)

概要

町では、「建築物の耐震改修の促進に関する法律」に基づき、平成20年3月に「島本町住宅・建築物耐震改修促進計画」を策定後、平成29年3月に計画の改定を行い、現在まで耐震改修の促進に努めていますが、計画期間の満了に伴い、本計画の改定を予定しています。

この度、みなさんの生命・安全を守るために作成している「島本町住宅・建築物耐震改修促進計画」の改定案について、パブリックコメント(意見公募)を実施しますので、ぜひ、みなさんのご意見をお聞かせください。

募集期間

4月27日(月)～5月26日(火)

資料の閲覧場所

役場2階行政資料コーナー、都市計画課窓口、町HP

提出方法

住所、氏名、連絡先、提出者区分などの必須事項を明記のうえ、Webフォーム、郵送、ファックス、持参で提出※郵送の場合は必着※Webフォーム以外で提出する場合、町HP掲載の様式の利用を推奨

注意事項

お寄せいただいたご意見に対して、個別の回答は行いません。ご意見とそれに対する町の考え方を後日まとめて公表します。必須事項の明記がない場合、パブリックコメントとしての受付はできませんのでご注意ください。

問合せ・提出先

〒618-8570(住所記載不要)島本町役場
都市計画課☎962・0360 FAX961・6298

令和8年度 町議会の開催日程

本会議と各常任委員会は、役場4階で行われます(いずれも10時から)。
なお、次の日程は予定のため、変更する場合があります。
問 議会事務局☎962・6315

本会議	各常任委員会
6月23日(火)・24日(水)	――
9月3日(木)・4日(金)・7日(月)・30日(水)	総・建・水　9月10日(木)・11日(金)・14日(月) 民・教・消　9月15日(火)・16日(水)・17日(木)
12月14日(月)・15日(火)	――
(来年) 3月1日(月)・2日(火)・4日(木)・29日(月)	(来年) 総・建・水　3月9日(火)・10日(水)・11日(木) 民・教・消　3月15日(月)・16日(火)・18日(木)

【総・建・水】総務建設水道常任委員会　【民・教・消】民生教育消防常任委員会

会計年度任用職員を募集

申「島本町会計年度任用職員登録申込書(証明写真貼付)」を担当課まで持参または郵送
※町HPからダウンロードできます。市販の履歴書では応募できません

職種	応募資格	勤務地	基本報酬	問合せ
ID:028795 延長保育士	保育士資格(地域限定保育士可)、小学校教諭免許所有者など	第二・第四保育所	時間額 1,676円～1,717円	保育幼稚園課 ☎962・7461
ID:028795 保育所保育士			月額 26万4,359円～27万5,960円 時間額 1,678円～1,752円	
ID:028795 保育所保育士(休憩交代枠)			時間額 1,678円～1,752円	
ID:033141 看護師(幼稚園)	看護師資格	第一幼稚園	時間額 2,010円～2,041円	
ID:033150 幼稚園保育士	幼稚園教諭免許または保育士資格(地域限定保育士可)		時間額 1,678円～1,752円	
ID:033474 管理栄養士または栄養士	管理栄養士または栄養士資格	本庁	管理栄養士… 時間額 1,734円～1,799円	
			栄養士…時間額 1,488円～1,571円	
学童保育室指導員	保育士、教諭免許、社会福祉士資格所有者など	第一～第四学童保育室	月額 21万6,915円～22万6,434円 時間額 1,678円～1,752円	教育総務課 ☎962・2616
学童保育室指導補助員	資格不問		時間額 1,476円～1,518円	

ID 001121

町長席を開催します

4月の日時

14日(火) 14時～15時

23日(木) 10時～11時

【開催場所】役場3階会議室302

定 1組おおむね5人以内

備 都合により、場所変更や中止になる場合があります

申 4月1日(水)9時からWebフォーム・電話で申込み

問 政策企画課☎962・0372

申込み

くらし

ID002528 住宅改修に伴う固定資産税額の減額措置

一定の条件を満たす住宅耐震改修、バリアフリー改修、省エネ改修を行った場合、固定資産税の減額が受けられることがあります。改修完了後、3か月以内に申請が必要です。

問 税務課☎962・5413

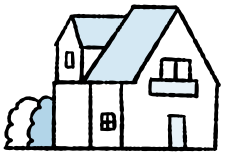

固定資産課税台帳の閲覧

令和8年度固定資産課税台帳のうち、固定資産(償却資産を含む)に関する記載部分を閲覧できます。

◎閲覧開始日＝4月1日(水)
◎閲覧可能時間＝開庁時間内
所 役場2階税務課
対 次の①～④のいずれかに該当するかた
①固定資産税の納税義務者またはその代理人(代理人の場合は委任状が必要)
②納税義務者と同居の親族(別居の親族の場合は委任状が必要)
③納税管理人
④借地借家人
◎閲覧に必要なもの＝申請者本人であることが確認できる身分証明書(運転免許証、マイナンバーカードなど)※借地借家人などのかたは、賃借関係の分かる書類(賃貸契約書など)の提示が必要
◎審査申出期間＝4月1日(水)から納税通知書の交付を受けた日の次の日から3か月を経過する日まで

問 税務課☎962・5413

ID002536 固定資産(土地・家屋)価格等縦覧帳簿の縦覧

令和8年度固定資産税の土地・家屋価格等縦覧帳簿を縦覧できます。

時 4月1日(水)～6月1日(月)の開庁時間内
所 役場2階税務課
対 次の①～③のいずれかに該当するかた
①固定資産税の納税者またはその代理人(代理人の場合は委任状が必要)
②納税者と同居の親族(別居の親族の場合は委任状が必要)
③納税管理人
◎縦覧に必要なもの＝申請者本人であることが確認できる身分証明書(運転免許証、マイナンバーカードなど)

問 税務課☎962・5413

令和7年分の確定申告で振替納税をご利用のかたへ

問 茨木税務署☎072・623・1131

令和7年分確定申告の振替納税の振替日は、次のとおりです。

申告所得税および復興特別所得税
4月23日(木)
消費税および地方消費税(個人事業者)
4月30日(木)

振替日の前日までに預貯金口座の残高を確認してください。
なお、振替納税による口座引落しができなかった場合は、納期限※の翌日から延滞税がかかることになりますので、預貯金残高や振替納税口座からほかの公共料金などの引落しがないかなどを必ずご確認ください。

※納期限
- 申告所得税および復興特別所得税…3月16日(月)
- 消費税および地方消費税…3月31日(火)

(参考)
振替納税とは、納税者ご自身名義の預貯金口座からの口座引落しにより、国税を納付する手続です。振替納税は、納期限※までに、e-Taxにより依頼書を提出するか、税務署または希望する預貯金口座の金融機関へ専用の依頼書を書面で提出したかたが利用できます。

対対象 ¥費用・報酬など 内内容 講講師 定定員 持持ち物 申申込み 備備考 問問合せ　申込みの記載がない場合は事前申込不要。費用の記載がない場合は無料。

こども家庭課執務室がふれあいセンター2階になりました

こども家庭課執務室がふれあいセンター3階から2階に変更になりました。電話番号・ファックス番号に変更はありません。

問 こども家庭課☎962・7931

国民年金保険料学生納付特例の申請

国民年金保険料の納付が困難な学生は、所得が一定額以下の場合、申請すれば納付が猶予されます。なお、過去2年分をさかのぼっての申請もできます。

対 大学、短大、高等学校、専門学校など国が指定する学校に在学する20歳以上の学生

持 基礎年金番号またはマイナンバーの確認できるもの、学生証

申 役場2階保険年金課(㉕番窓口)で申込み(マイナンバーカードをお持ちのかたはマイナポータルから電子申請ができます)

問 保険年金課☎962・1809

高齢任意加入で国民年金の受給額を増やしませんか?

対 国民年金の保険料納付月数が足りず受給資格がないかた、受給資格はあっても満額を受け取ることができないかた

¥ 月額1万7,920円(令和8年度)※納付方法は原則口座振替

持 基礎年金番号またはマイナンバーの確認できるもの、通帳・金融機関の届出印、共済年金加入期間確認通知書(過去に共済組合などに加入した期間のあるかた)

備 任意加入の可否、期間や月数は役場で確認できます

申 役場2階保険年金課(㉕番窓口)で申込み

問 保険年金課☎962・1809

令和8年度後期高齢者医療の歯科健康診査・健康診査・人間ドック費用助成

受診の際は、事前に医療機関へお問い合わせください。また、受診券と被保険者資格を確認できるものを忘れずにお持ちください。

1 歯科健康診査

大阪府後期高齢者医療広域連合が指定する歯科医院などで来年3月31日までに1回無料で受診できます。

内 歯や歯肉の状態、口腔衛生状態などのチェック

2 健康診査

大阪府後期高齢者医療広域連合が指定する医療機関などで、有効期限までに1回無料で受診できます。

対象者には「健康診査受診券」や「歯科医院リスト」などを4月下旬～5月上旬にかけて送付します。

3 人間ドック費用の一部助成

¥ 上限2万6,000円※助成は来年3月31日までに1回限り

持 ●人間ドックの領収書の写し
●人間ドック検査結果通知書などの写し
●本人確認書類
●口座情報のわかるもの

申 人間ドック費用全額をいったん負担したのち、役場2階保険年金課㉖番窓口)で申込み

問 保険年金課☎962・7462、大阪府後期高齢者医療広域連合給付課☎06・4790・2031

マイナンバーカードの休日交付(事前予約制)

役場から送付した交付通知書(はがき)に記載された期日を過ぎていてもお渡しできます。なお、交付通知書を紛失されたかたは、別途書類が必要です。事前にお問い合わせください。

※交付を円滑に行うため、事前予約制とします

時 4月25日(土)9時～12時

申 4月1日(水)9時から電話で申込み※当日に予約がないままお越しいただいた場合、ご予約いただいているかたを優先します

※交付通知書を受け取ってから予約をお願いします

備 マイナンバーカードの交付業務のみ実施

問 住民課☎962・7464

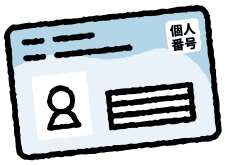

地図で見る町の情報！「しまもとマップ」を公開中

町の都市計画情報や水道・下水道情報、防災情報などの地図関連行政情報をより身近にわかりやすく提供するため、公開型地理情報システム「しまもとマップ」をインターネット上で公開しています。

町に関するさまざまな情報収集にご活用ください。

※閲覧には画面に表示される「利用規約」に同意いただくことが必要です

問 行革デジタル推進課 ☎277・0237

しまもとマップ

オンラインでできる行政手続一覧を公開中

オンラインでできる行政手続一覧を公開しています。ぜひ、オンラインでのお手続きをご活用ください。

オンラインでできる手続例

- 税証明の郵送請求
- 公共施設（ふれあいセンター、町営緑地公園住宅集会所、人権文化センター貸室、町体育施設）の事前利用予約
- 大型ごみ収集の申込
- 狂犬病予防注射済票の交付申請、犬の新規登録・変更・登録抹消
- 水道の開栓・閉栓
- 国民健康保険（限度額適用・標準負担額減額認定申請、限度額適用・標準負担額減額認定申請、資格喪失（脱退）届出、納付額のお知らせの（再）発行）
- 集団健診の申込
- 妊娠の届出、母子健康手帳交付来所予約
- 児童手当関係手続
- 保育所等に係る手続
- 転出届（島本町から他市町村への引越し。国外を除く）、転入・転居の予約（他市町村から島本町への引越し、島本町内での引越し）

問 行革デジタル推進課 ☎277・0237

オンライン手続一覧HP

第3期島本町まち・ひと・しごと創生総合戦略を策定

同計画の策定にあたり、パブリックコメント（意見募集）を実施し、3人のかたから3件のご意見をいただきました。貴重なご意見をいただき、ありがとうございました。

計画の概要

まち・ひと・しごと創生法に基づき、地方創生の取組を推進するために策定する計画です。

問 政策企画課 ☎962・0372

第2期島本町公共施設総合管理計画を策定

同計画の策定にあたり、パブリックコメント（意見募集）を実施し、1人のかたから1件のご意見をいただきました。貴重なご意見をいただき、ありがとうございました。

計画の概要

公共施設を取り巻く現状と課題を踏まえ、将来の世代に過大な負担を残すことなく、必要な施設を安全に引き継いでいくため、維持管理や更新に係る基本的な方針などを定める計画です。

問 政策企画課 ☎962・0372

ID034455 商業団体支援事業補助金活用団体を募集

対 町内の商店街、個人商店5店舗以上からなる団体や組織連合が創意工夫により実施する事業（6月1日～来年3月31日に実施するもの）

※ほかに町から補助金などを受けている団体などの実施事業や、政治・宗教活動などを目的とする事業を除く

¥ 事業に係る経費の3分の2※ただし、最大20万円まで

備 書類審査と企画発表（プレゼンテーション）により選考※くわしくは募集要項をご覧ください

申 4月1日（水）～30日（木）に役場3階にぎわい創造課窓口で申込み※募集要項と申請書類は町HPなどで配布

問 にぎわい創造課 ☎962・2846

おおきに大阪 消防団応援の店を募集

府が実施する事業で、大阪の消防団を応援するため、消防団員やその家族に割引などの特典を提供するものです。

町内で店舗などで事業をしているかたへ「応援の店」を募集しています。

申 府HPで応募

問 管理課 ☎962・1299

府HP

令和8年度島本町消防本部が行う応急手当普及員講習

令和8年度の応急手当普及員講習を次のとおり開催します。

応急手当普及員講習

時 12月16日(水)～18日(金)(3日間)9時～18時

所 島本町消防本部3階研修室

◎受講条件＝

①18歳以上のかたで、町内在住、在勤のかた

②過去3年以内に普通救命講習Ⅰを受講し、修了したかた(町外で受講し、修了したかたを含む)

③事業所または防災組織などにおいて、当該事業所の従業員または当該防災組織などの構成員に対する普通救命講習の指導に従事する予定であるかた

申 講習の初日開催日から1か月前までに申込み

問 警備課☎962・1199

春の全国交通安全運動

4月6日(月)から15日(水)までの10日間に「ヘルメット かぶって安全いってきます!」をスローガンに同運動が実施されます。

全国重点目標として次の内容が掲げられています。

全国重点

- 通学路・生活道路におけるこどもを始めとする歩行者の安全確保
- 「ながらスマホ」の根絶や歩行者優先等の安全運転意識の向上
- 自転車・特定小型原動機付自転車の交通ルールの理解・遵守の徹底

交通安全に対する認識を深め、交通ルールを守るとともに、正しい交通マナーを実践し、交通事故を防ぎましょう。

問 都市整備課☎962・2848

堤防の刈草無償配布

時 5月～7月

内 淀川堤防の刈草の無償配布

所 堤防周辺(要相談)

対 どなたでも(転売目的でないかたに限る)

申 5月31日(日)までにHPから受け取り申込書をダウンロードして申込み

問 淀川河川事務所管理課☎072・843・2861

事務所HP

町立小学校への交通安全ランドセルカバーの寄贈

町立小学校に、次の事業者から交通安全ランドセルカバー350枚を寄贈していただきました。

寄贈していただいたランドセルカバーは、各小学校に入学予定の新1年生に対し、配付します。

◆日本コープ共済生活協同組合連合会

問 教育総務課☎962・2616

子ども・大学生などに対してお米・食料品を給付

府では、物価高騰の影響を受けている子育て世帯および大学生などを支援するため、「大阪府子ども・大学生等への食費支援事業」により、府内の子ども・大学生などや妊娠されているかたを対象に10,000円相当のお米または食料品を給付しています。給付を受けるためには申請が必要です。なお、手続きが簡略化される場合もありますので、くわしくは特設サイトをご確認のうえ、ぜひ申請してください。

対 ①平成15年4月2日以後に生まれたかたのうち申請日において大阪府に居所を有しているかたまたはこれに準じるかた(※)

(※)週末や年末年始・夏休みなどの長期休暇も含め、一定期間(おおむね年間1か月半程度)など、大阪府内の実家などで生活を送るかた

②妊娠しているかたのうち、申請日において大阪府に居所を有しているかた

申 6月25日(木)23時59分まで

問 大阪府子ども・大学生等食費支援事業コールセンター☎0120・479・208 FAX06・6676・8963(電話対応できないかた)9時～18時(日曜日、祝日を除く)※申請期間終了後は平日のみ

特設サイト

ファミリー・サポート・センター

子育ての援助ができるかた大募集！

問こども家庭課☎962・7931

ファミリー・サポート・センターでは、「子育ての応援をしてほしいかた【依頼会員】」と「子育ての応援ができるかた【提供会員(有償ボランティア)】」が会員として登録し、地域で子育ての相互援助活動を行っています。

提供会員大募集

現在町では、子育ての援助ができる提供会員が大変不足しています。あなたの空き時間を子育て世帯のご家族の手助けに活用していただけませんか。
資格や経験、性別は問いません。会員同士の助け合い、地域子育ての仲間作りに、ぜひお力をお貸しください！

活動内容

- 保育園や幼稚園・学校・習い事への送迎
- 通院時や産前産後・買い物などの外出時の預かり、学校の放課後の預かり　など

活動報酬

- 月～金曜日の7時～20時：800円／時間
- 月～金曜日の6時～7時・20時～22時および土・日曜日、祝日：1,000円／時間

※センターで実施する講習会および普通救命講習を受けていただきます
※登録方法などくわしくはこども家庭課までお問い合わせください

ファミリー・サポート・センター 利用料改定・利用料補助のお知らせ

令和8年4月1日から利用料を改定します。

日／時間帯	平日		土・日曜日、祝日	
	現行	改定後	現行	改定後
通常時間 7時～20時	700円／時間	800円／時間	800円／時間	1,000円／時間
時間外 早朝(6時～7時) 夜間(20時～22時)	800円／時間	1,000円／時間		

また、ひとり親・生活保護世帯・多胎児世帯については、令和8年4月1日から利用料の半額の補助を開始します。
くわしくは町HPをご覧ください。ID:034830
問こども家庭課☎962・7931

ID 029035

「学習支援の場」開催

みんなで宿題や勉強をしませんか。

時 4月9日～来年3月18日のうち学期中の毎週木曜日17時～19時
※小学生のみで帰る場合は、18時30分までの参加となります

所 人権文化センター2階集会室、多目的室、学習室、多目的広場

対 町内在住、在学の小・中学生および高校生(高校生に相当する年齢のかたも含む)

内 開催の時間内で自由に来館し自主的に30分間勉強します。勉強で分からないところがあれば講師が支援します。学習後、集会室で卓球やピアノやトランプなどの室内遊びができます。

講 教員免許所有者および大学生など

持 自分がしたい勉強や宿題などの勉強道具、上履き、飲み物(水分補給のため)

備 くわしくは、新学期に学校から配布されるちらしをご覧ください。「学習支援の場」のお知らせは、町のLINEからも発信します

問 人権文化センター☎962・4402

ID 029036

学習支援の場 講師を募集

子どもたちの「安心して過ごせる放課後の居場所づくり」を一緒にサポートしてくれませんか？「一緒に勉強して遊んでくれる」お兄さん、お姉さんのような関わり方ができる元気で温かいかたを待っています！

時 学期中の毎週木曜日17時～19時
※準備と後片付けのための前後約10分間も勤務時間に含みます
●夏休み中の日中にも同様の事業を実施予定
●シフト制(登録講師の中から1回5人)。新規講師は5月から

所 人権文化センター

対 令和8年4月2日現在、18歳以上、大学生、専門学校生、および教員の資格を有するかた、「教育に興味がある」「子どもが好き」「体力に自信がある」かた。指導経験は問いません
◎謝礼＝1回3,200円

内 子どもたちの宿題や学習のフォロー。一緒に遊んだり(外遊びも含む)、危なくないか見守ったりしていただきます。地域の子どもたちと関わる貴重な経験ができます！

申 4月15日(水)までに「学習支援の場」講師登録申請書に記入し、写真を添付のうえ、次の問合せ先まで郵送または持参※登録申請書は町HPで配布
◎選考方法＝書類

問 〒618-0011 島本町広瀬2-22-27 人権文化センター「学習支援の場」係☎962・4402

府営住宅の入居者を募集

「新婚・子育て世帯向け」、「一般世帯向け」、「福祉世帯向け」、「車いす常用者世帯向け」などの応募区分ごとに、府営住宅の入居者を年6回(偶数月)募集します。

◎申込書配布・受付期間＝基本的には、偶数月の1日～15日※1日が土・日曜日と重なる場合は、翌開庁日から2週間が申込書配布・受付期間

◎募集案内・申込書配布場所＝●役場3階都市計画課(窓口に設置)●役場2階行政資料コーナー●府営住宅高槻管理センター●府民お問合せセンター情報プラザ※インターネットでもダウンロードできます

申 申込書を郵送【消印有効】または府営住宅高槻管理センターHPで申込み

※申込みにあたっては、収入基準などの申込資格を満たしている必要があります。くわしくは募集案内でご確認ください

※過去の総合募集で応募割れがあった住宅の随時募集もあります(通年)

問 府営住宅高槻管理センター☎072・685・1092

ID:002276

女性相談をご利用ください

申・問 人権文化センター☎962・4402

夫婦関係、DV、育児の悩み、病気の不安や生き方など、女性のあらゆる悩みについて、町外から来ていただいている女性カウンセラーが相談に応じます。相談は無料です。一人で悩まずに、お気軽にご利用ください。

備 相談日が祝日と重なる場合は、1週間前倒して実施します。保育は相談日前週の木曜日までに申し込んでください。くわしくは町HPをご覧ください

相談日時			
第2水曜日	毎月	13時～17時	
第4火曜日	4月、7月、10月、1月	13時～17時	
	5月、8月、12月、2月	13時～17時	保育あり
	6月、9月、11月、3月	15時～19時	夜間相談

重度障害者のための住宅改造助成 第1回募集

対 身体状況などにより住宅の改造を必要とする次のいずれかに該当する対象者の属する世帯
①身体障害者手帳1・2級、または下肢・体幹機能障害で3級の64歳以下のかた
②療育手帳Aで64歳以下のかた
※所得などによる利用制限あり
¥ 80万～100万円
申 5月29日(金)までに申込み
問 福祉推進課☎962・7460

こころの健康家族教室

ご本人の病気や障害とどう向き合っていくか、どう接したら良いかなど、ご家族の悩みはつきないかと思います。ご家族のかたがこころの健康の知識や理解を深めることにより、ご本人の回復に役立てることができます。

教室では、ご家族どうしの交流や学習会を行っています。

時 奇数月第2金曜日10時～12時
所 役場3階会議室302(予定)
対 町内在住の精神障害者のご家族
申・問 福祉推進課☎962・7460
※初めて参加されるかたは福祉推進課窓口でお申し込みください

手話通訳者・パソコン要約筆記者を派遣

対 町内在住で聴覚障害・音声言語機能障害などにより意思疎通にあたり手話通訳者またはパソコン要約筆記者の支援が必要なかた※難病患者を含む
内 ①届出、相談などのため公的機関に赴く場合
②受診、相談などのため医療機関に赴く場合
③文化および教養を高めるためまたは体力を増強するため各種の事業または催しに参加する場合※学校、勤務先などへの長期的な派遣および、参加する場所に通訳者などが別途配置されている場合を除く
◎派遣範囲＝原則府内(大山崎町・長岡京市・向日市なども可能な場合あり)
◎派遣時間＝原則月～金曜日の9時～17時の4時間以内
申 本人または代理人が原則として派遣希望日の10日前までに派遣先の場所がわかる地図などを添えて役場2階福祉推進課(㉙番窓口)で申請※ファックス可
問 福祉推進課☎962・7460 FAX962・5652

「世界自閉症啓発デー」および「発達障がい啓発週間」

毎年4月2日は、国連が定めた「世界自閉症啓発デー」です。

また、毎年4月2日から8日までを「発達障がい啓発週間」として、全国で発達障がいの啓発のため、さまざまなイベントが行われています。

発達障がいの人たちが社会の中で自立していくためには、発達障がいに対する私たち一人ひとりの理解が必要です。「世界自閉症啓発デー」、「発達障がい啓発週間」を契機として、自閉症をはじめとする発達障がいへの理解を深めていただくようお願いします。

問 福祉推進課☎962・7460

令和8年度府要約筆記者養成講座 受講者募集

障害者総合支援法第78条で定める「特に専門性の高い要約筆記者」の養成を行うための「要約筆記者養成講座」を実施します。

時 6月7日(日)～12月6日(日)(全21回)※講座は基本土曜日に開催。6月7日および12月6日は日曜日開催
所 府立福祉情報コミュニケーションセンター
対 府内在住、在勤、在学のかたで、要約筆記者として活動する意思のあるかた。暴力団員または暴力団密接関係者でないかた
¥ テキスト代は実費負担
定 ①手書きコース…12人
②PCコース…12人
申 5月6日(水・祝)【消印有効】までに郵送または府HPで申込み
問 府民お問合せセンター☎06・6910・8001(月～金曜日の9時～18時※祝日を除く)

ID034838 生涯学習関係団体の紹介

生涯学習関係団体とは自ら学びを求め、学習活動を推進するとともに、相互学習により向上し、学んだことを地域に還元できる団体であり、島本町生涯学習関係団体認定要領の要件を満たす団体として、今年度は40団体を「島本町生涯学習関係団体」として認定しています。

団体の一覧を町HPに掲載していますので、ぜひ一度ご確認ください。

問 生涯学習課☎962・0792

ひとり親家庭のかたや障害のあるかたへの
手当の額が変わります

4月1日から、ひとり親家庭のかたや、障害のあるかたに支給している次の手当は、物価スライド制が適用されているため、全国一律で手当額が改定される予定です。

①④を受給しているかたで、証書の記載金額の変更を希望するかたは、お問い合わせください。

問 福祉推進課☎962・7460

障害のあるかた

（月額）

		令和7年度	令和8年度（前年比）
①特別児童扶養手当	1級	56,800円	58,450円（+1,650円）
	2級	37,830円	38,930円（+1,100円）
②特別障害者手当		29,590円	30,450円（+860円）
③障害児福祉手当		16,100円	16,560円（+460円）

ひとり親家庭のかた

（月額）

		令和7年度	令和8年度（前年比）
④児童扶養手当	第一子、全部支給の場合	46,690円	48,050円（+1,360円）
	第二子、全部支給の場合	11,030円	11,350円（+320円）

仕事やくらしのことで困ったら
生活自立相談窓口
までご相談を

問 福祉推進課☎962・8454

「収入が不安定」、「家計管理が苦手」、「借金や滞納があり生活が苦しい」、「失業した」、「就職がうまくいかない」、「社会に出るのが不安」、「家族がひきこもっている」など、生活や仕事に関するさまざまな相談に応じます。

対 町内在住で、さまざまな理由で生活に困っているかた※生活保護の受給者を除く

相談先

町社会福祉協議会「生活自立相談窓口」
ふれあいセンター1階
☎0120・87・5417、962・5417
✉info@shimasyakyo.or.jp
※開設時間は月～金曜日の9時～17時30分（土・日曜日、祝日、年末年始を除く）

①自立相談支援

個別に事情を伺い、ご本人とともに自立に向けたプランを作成し、就労に向けた支援や、関係機関・サービスへのつなぎなど、さまざまな支援を行います。

②家計改善支援

家計管理に課題があるかたに対し、家計の現状把握から家計改善に向けた相談支援、各種制度・サービスの紹介や手続支援などを行います。

③住居確保給付金

離職や休業が原因での収入減などにより住まいを失ったかたや、その可能性のあるかたに対し、期間を定めて家賃相当額や転居費用相当額の給付（支給上限額あり）と、就労支援などを行います。

④居住支援

住居を失ったかたに対し、宿泊場所や食事を一時的に提供します。

⑤ひきこもり支援

ひきこもりの当事者やその家族の相談に応じます。
※不登校については教育センター（☎962・4238）にご相談ください

⑥就労準備支援

すぐに就労が困難なかたに、日常生活の立て直しやコミュニケーション能力の育成のための支援などを行います。

ID002282 若年層の性暴力被害予防月間

4月は「若年層の性暴力被害予防月間」です！

性犯罪・性暴力は、重大な人権侵害であり、決して許されません。

国は、入学・就職などに伴い、若年層の生活環境が大きく変わり、被害に遭うリスクが高まる時期である4月を「若年層の性暴力被害予防月間」と定め、SNSなどの若年層に届きやすい広報媒体を活用した啓発活動を効果的に展開することとしています。

相手の同意のない性的な行為は性暴力であり、許されるものではありません。もし、自分が同意していない性的な行為をされたら、それは性暴力です。ひとりで抱え込まずに相談してください。

携帯電話や固定電話から#8891で最寄りの「性犯罪・性暴力被害者のためのワンストップ支援センター」に繋がります。

なお、一部のIP電話などからはつながりませんので、☎06・7494・3683大阪府性犯罪・性暴力被害者のためのワンストップ支援センター「ウィズユーおおさか」へおかけください。

そのほかの相談先については町HP性犯罪・性暴力の相談をご覧ください。

問 人権文化センター☎962・4402

ID034911 全国隣保館連絡協議会フォトコンテスト写真募集！

「隣保館の魅力」を共通テーマに日常生活や多彩な取り組みの中で、心温まる出会いの瞬間を映し出し、見る人の感性にやさしく語りかけてくる、そんなイメージストーリーを持った写真を募集します。

申 4月1日(水)～9月15日(火)に人権文化センターに提出

備 ①応募点数は1人1点
②写真の大きさは2Lサイズ(127mm×178mm)
③令和6年10月から令和8年9月までに撮影したもの
④応募票に「作品表題」「撮影日」「場所」「コメント」を記入
⑤応募作品は原則として返却しません。応募作品はいずれも被写体の了解を得た作品で、応募者本人が撮影したものに限ります
※全隣協や厚生労働省、法務局などからなる審査会で審査後、入賞者には賞状と図書カードが贈られます

問 人権文化センター☎962・4402

ひとり親で資格取得をめざすかたへ就業支援講習会受講者募集

登録販売者試験対策講座

時 5月30日(土)、6月6日(土)・13日(土)・20日(土)・27日(土)、7月4日(土)・11日(土)10時～16時(全7回)

所 府立母子・父子福祉センター

対 母子家庭の母、父子家庭の父、寡婦

¥ 6,000円(教材費)

定 20人

申 4月30日(木)【必着】までにWebフォームまたは往復はがきで申込み

問 大阪府立母子・父子福祉センター☎06・6748・0263

センターHP

大阪府シニア美術展 作品募集

大阪府シニア美術展に出品する作品を募集します。

対 府内在住の60歳以上のアマチュアのかた

¥ 出品料＝2,000円

◎出品部門＝日本画、洋画、彫刻、工芸、書、写真

申 4月1日(水)～5月11日(月)【必着】に問合せ先まで送付※出品申込書は高齢介護課窓口で配架します

※申込多数の場合は、抽選により出品者を決定します

問 (一財)大阪府地域福祉推進財団☎06・4304・0294

財団HP

掲載内容の訂正とお詫び

広報しまもと令和8年3月号6ページに掲載した「表敬訪問　税についての作文で入賞！」記事に誤りがありました。お詫びし、次のとおり訂正します。

(誤)
茨木納税貯蓄組合連合会会長賞
今後 美咲さん(第一中学校3年生)

(正)
三島府税事務所長賞
今後 美咲さん(第一中学校3年生)

問 教育推進課☎962・0391

特集
情報BOX
トピックス
表彰・募集
くらし
みんなのひろば
保健コーナー
こそだてコーナー
し尿・ごみ
図書館相談など
イベント&講座
わがまちダイジェスト

地域サロン&しまもとオレンジカフェ「すまいる」が4月からみなせテラス「HINATA」に引っ越します！

どなたでも参加・交流できる集いの場です。認知症や健康・介護のことなど、お茶を飲みながらゆっくり話しませんか。毎回30分程度の生活に役立つミニ講座なども行っています。ぜひお気軽にお越しください。

講座のテーマ

- 4月9日(木)「認知症をもつ人の気持ちを一緒に考えよう！」
- 5月14日(木)「フルート演奏を聴いて皆さん元気になりましょう！」
- 6月11日(木)「考えながら動く？動きながら考える？～コグニサイズで楽しく脳トレ運動～」

※講座内容は都合により変更になる場合があります

時 毎月第2木曜日13時30分～15時30分
所 青葉1丁目21-1 みなせテラスHINATA(ヒナタ)
対 どなたでも
¥ 参加費100円(ドリンク付き)
申 不要(出入り自由)
問 医療法人清仁会 水無瀬ヘルパーステーション 杉木☎963・0033

町在宅高齢者福祉サービス一覧

申・問 高齢介護課☎962・2864

事業名	サービス内容	対象者								
		①要介護度				②世帯状況			③課税状況	
		非該当	事業対象者	要支援	要介護	ひとり暮らし	高齢者のみ	その他同居者	課税	非課税
紙おむつ給付	常時紙おむつが必要な要介護認定を受けている高齢者を在宅で介護している介護者に給付券を交付				●		●	●		●
給食サービス(配食)	夕食(お弁当)の配達		●	●	●	●	●		●	●
緊急通報装置の貸与	緊急時にボタンを押せば自動的に通報ができる装置とペンダントを設置	●	●	●	●	●	※対象要件あり	●	●	●
移送サービス助成	通院や役場など官公署への手続に出向く際に利用したタクシー代などの移送費の助成				2以上	●	●	●	●	●
街かどデイハウス	健康チェックやレクリエーションなどの実施により、高齢者のふれあいや介護予防などを支援	●	住宅改修・福祉用具以外の介護サービスを利用していなければ対象			●	●	●	●	●
日常生活用具の給付等	火災警報器、自動消火器、電磁調理器の給付	※1 対象要件あり				●			●(注)	●
補聴器購入助成※2	一人あたり1回のみ、補聴器25,000円を上限に購入費を助成します	●	●	●	●	●	●	●		●

(注)…電磁調理器のみ対象

対 65歳以上の高齢者で上の表の①②③すべての項目に一つずつあてはまるかた

- 課税状況に関して、紙おむつ給付と補聴器購入助成では市町村民税、緊急通報装置の貸与と日常生活用具の給付などでは前年所得税が対象となります。また、紙おむつ給付事業において、生活保護受給者は対象外となります

※1 日常生活用具の給付などは、対象者の心身の状況、住居および世帯の状況を調査するため、申請の際に聞き取りや訪問をします

※2 補聴器購入助成は別途対象要件があります(購入前に必要書類を揃えて事前申請が必要)

備 ご利用に関しては、いずれのサービスも申請が必要です。また、自己負担金が必要なサービスがありますので、サービスの内容や対象要件など、くわしくはお問い合わせください

ID:034292

令和8年5月から気象の警報などが大きく変わります

問 大阪管区気象台地域防災推進課 ☎06・6949・6323

	河川氾濫 1級河川などの大河川の氾濫	大雨 低地の浸水や大河川以外の氾濫	土砂災害 急傾斜地のがけ崩れや土石流	高潮 海水面の上昇や波の打上げによる浸水
警戒レベル5相当	レベル5 氾濫特別警報	レベル5 大雨特別警報	レベル5 土砂災害特別警報	レベル5 高潮特別警報
〈警戒レベル4までに危険な場所から 必ず避難！〉				
警戒レベル4相当	レベル4 氾濫危険警報	レベル4 大雨危険警報	レベル4 土砂災害危険警報	レベル4 高潮危険警報
警戒レベル3相当	レベル3 氾濫警報	レベル3 大雨警報	レベル3 土砂災害警報	レベル3 高潮警報
警戒レベル2	レベル2 氾濫注意報	レベル2 大雨注意報	レベル2 土砂災害注意報	レベル2 高潮注意報
警戒レベル1	早期注意報			

Point! 警報・注意報の情報名に「レベル」が付記されます

Point! 河川の氾濫の危険度の伝え方が変わります（特別警報の新設など）

Point! 「警戒レベル4相当」の情報は「危険警報」として発表されます

国土交通省水管理・国土保全局と気象庁は、令和8年5月下旬から新たな防災気象情報の運用を開始します。

新たな防災気象情報では、河川氾濫・大雨・土砂災害・高潮の警報などを、避難行動に対応した5段階の警戒レベルと整合させ、災害発生の危険度に応じたレベルの数字を名称に含めて発表します。レベル5に相当する河川氾濫の特別警報や警戒レベル4に相当する危険警報も新たに開始するなど、現行の大雨警報・注意報などが大きく変わります。

レベル3警報やレベル4危険警報が発表されたら、自治体からの避難指示などに十分留意するとともに、大雨で危険度が高まった地域が地図で表示される「キキクル」や河川の水位情報を参照して、危険な場所にいる人は早めの避難を心掛けてください。

気象庁ホームページでは、新たな防災気象情報に関するさまざまな資料を掲載しています。

これらの資料を参考に、情報が発表された際にどのような行動をとるか、家庭や企業・組織内であらかじめ決めておきましょう。

避難のタイミングは レベルで判断

災害が起きる前に何をすべきか
レベルごとにチェック！

時間推移のイメージ

災害発生	**レベル５特別警報**	・すでに安全な避難ができず、命が危険な状況 **・今いる場所よりも安全な場所へ直ちに移動する**
２時間～０時間前	**レベル４危険警報**	**・危険な場所から全員避難する** ※台風などで暴風が予想される場合は、暴風が吹き始める前に避難を完了
数時間～３時間前	**レベル３警報**	・避難に時間がかかる**高齢者等は危険な場所から避難する** ・高齢者等以外の人も必要に応じて避難の準備や自主避難
半日～数時間前	レベル２注意報	・ハザードマップなどで災害リスクを再確認する ・自治体から発表される避難情報の把握手段を再確認する
数日～１日前	レベル1早期注意情報	・災害への心構えを一段高める ・職員の連絡体制を確認する

災害の情報、どう受け取る？

警報・注意報や気象防災速報は、テレビ、ラジオ、インターネット、防災アプリ、防災無線などを通じて伝えられます。あらかじめ情報入手手段の確認をお願いします。

このあとどうなる？をチェックしよう

警報などの情報が発表された際には、危険度を地図上に示したキキクルや、今後の危険度の推移を示した時系列情報（明日までの警報などの見通し）などを、気象庁ホームページで確認してください。

キキクル 検索

▼キキクル画面イメージ　10分ごとに更新される

▼時系列情報（明日までの警報等の見通し）

島本町LINE公式アカウント

設定をお忘れなく!

ごみの収集日を前日にお知らせ!

お知らせしてほしいごみの種類とお住まいの地域を登録することで、収集日の前日20時にプッシュ通知が届きます。設定は、「受信設定」からおこなってください。

問 政策企画課 ☎962・0372

設定方法

まずは友だち追加

「LINE」をひらき、右の画像を読み込むか、ID検索で「島本町公式アカウント」を検索して、友だち追加

町LINE公式アカウントのトーク画面

「受信設定」をタップ

町からのメッセージを受信するため、認証画面では「**許可する**」を選択!

まずは配信を希望する情報を選択

配信を希望するごみの種類とお住まいのエリアを選択

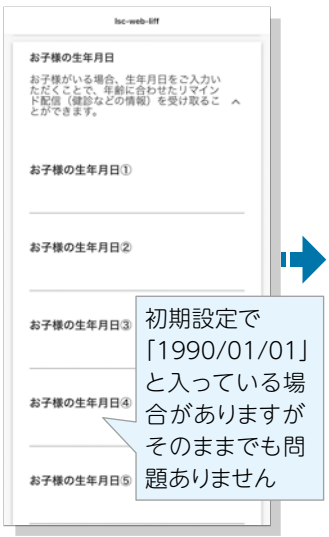

初期設定で「1990/01/01」と入っている場合がありますがそのままでも問題ありません

お子さんの生年月日を入力すると、年齢に合わせた健診などの情報を案内します

必要な情報を入力したら「送信」を押してください

町立体育館

☎962・1331

今月の休館日 4月30日(木)

テニスコート抽選会(有料)

4月16日(木)から町HPでお知らせする予定です◎利用日＝6月中の土・日曜日◎該当施設＝東大寺公園コート・二中コート

尺代グラウンド開放(有料)

時 4月8日(水)・18日(土)・28日(火)

体育館無料開放の日(第一体育室を無料開放)

時 毎月第1・第5日曜日、9時～17時45分※スポーツ用具は各自でお持ちください。なお、来場者が多い場合、人数制限などを行うことがあります

ID 007058

今月号の表紙の写真は、町HPで募集している「しまもとphoto」に投稿いただいた写真です。写真の投稿はWebフォームで受付しています。

応募はこちら

島本町商工会

☎962・5112

第29回しまもと手づくりコミュニティ市 出店者募集

時 6月7日(日)10時～15時(予定)

所 史跡桜井駅跡史跡公園(予定)

¥ 1ブース(約2.0m×2.0m)あたり3,000円から

備 くわしくは商工会HPまたは電話でお問い合わせください

申 4月10日(金)までに申込み受付

社協だより

☎962・5417

子育てサロンのご案内

対 0歳から就園前までの子どもとその保護者

①子育てサロン「こあら」(第一地区)
時 4月15日(水)10時～11時30分
所 障害者自立支援拠点レモンテラス

②第二地区子育てサロン
時 4月8日(水)10時～11時30分
所 ふれあいセンター2階軽体育室

③第三地区子育てサロン
時 4月23日(木)10時～11時30分
所 青葉会新集会所

④第四地区子育てサロン
時 4月21日(火)10時～11時30分
所 高浜公会堂

「社協CSWふくし相談会」&「そよ風でひといき」

コープ島本で毎月1回、社協CSW(地域相談支援員)による出張相談窓口を開設しています。身近な生活の悩みや疑問、近所に心配なかたがいる、制度に関する情報など、さまざまなお困りごとなどをお伺いし、解決に向けて一緒に考えます。また、同日同室で傾聴ボランティア「そよ風」による『そよ風でひといき』とコミュニティカフェも行います。

時 4月22日(水)10時30分～12時
所 コープ島本2階ふれあいホール
対 どなたでも

広告掲載欄

社協だより
☎962・5417

春・夏のボランティア養成講座のご案内

一緒に学び、活動しませんか？

申Webフォームまたは社協ボランティアセンターで申込み

申込み

講座名	開催日時	場所	定員	活動紹介
点訳	5月14日～6月18日 毎週木曜日【全6回】 13時30分～15時30分	ふれあいセンター 3階第1学習室	20人	小・中学校の福祉体験学習、しまもと社協まつりで点字作成などを行っています。定例会は毎月第2・4木曜日。講座では点訳のイロハから学ぶことができます。途中からの参加も可能です。
手話	6月8日～7月13日 毎週月曜日【全6回】 10時～12時	ふれあいセンター 3階第1学習室	20人	町内の行事の手話通訳や、小・中学校の福祉体験学習などで活躍しています。定期活動日は、第1・2・4の金曜日。聴覚障害者のためのコミュニケーション支援のための講座です。
バルーン	5月13日～6月17日 毎週水曜日【全6回】 10時～11時30分	社協2階研修室 （ふれあいセンター）	10人	初心者向けのバルーンアートを教えます。器用でなくても大丈夫です。参加費（材料費）は6回分で500円。講師はマジック同好会会員です。当日、作品を入れる45Lのビニール袋とハサミをご持参ください。
動画編集	5月19日・26日、6月2日 毎週火曜日【全3回】 10時～12時 ※PC準備のため15分前にお集まりください ※希望者が多い場合は、全日程参加できるかたを優先します	社協2階研修室 （ふれあいセンター）	15人	動画を楽しんでいるかた、興味のあるかたへ！YouTubeにアップする動画などを制作しています。講座では動画編集とは何かを知り、実践しながら編集方法を学べます。初心者も大歓迎です！ 講座はノートPC（WindowsまたはMac）持参、事前に編集ソフトFilmora（フィモーラ）無料版をインストールしておいてください。
傾聴	5月22日～6月19日 毎週金曜日【全5回】 13時30分～15時30分	ふれあいセンター 3階第1学習室	20人	傾聴ボランティアは、お話を「聴く」活動です。相手の心に寄り添い、喜びや悲しみを共にすることで、寂しさや不安が少しでも軽くなればと思い活動しています。定例会は毎月第3火曜日。
もすもす	5月19日・26日 毎週火曜日【全2回】 13時～14時30分 【使って楽しいWord講座】 「Wordって何に使えるの？」そんな疑問へのヒントを伝えさせていただく講座です。Wordには「楽しく役に立つ」使い方がたくさんあります。今回の講座ではWordの楽しい使い方の一部を紹介させていただきます。	ふれあいセンター 3階第4学習室	15人	Word、Excel、PowerPointを使った個人・団体・施設などの書類支援。メンバー内での学習会。イベント参加などの活動をしています。定期活動は1か月に2回程度、火曜日に開催しています。講座では簡単な「オリジナルカレンダー」を作るなど「楽しく役に立つ」Wordの使い方の一部を紹介させていただきます。Wordが使用できるノートパソコンを持参してください。 ※パソコン準備のため10分前にお集まりください
ふるさと	5月16日（土）10時～12時・ 5月21日（木）10時～12時・ 5月30日（土）10時～11時30分 【全3回】	ふれあいセンター 3階視聴覚室、町内	20人	「楽しいまち歩きをする案内ボランティア活動」をとおして、島本の史跡名勝を巡ります。島本の案内ボランティアをしませんか？
朗読	7月8日・15日・29日、 8月5日・19日 全日程水曜日【全5回】 9時50分～11時50分	社協2階研修室 （ふれあいセンター）	20人	視覚障害者の生活に必要な、広報誌の音訳が中心です。活動は月に4回程度。サロンでの朗読やイベントの司会、本や取扱説明書の音訳CD作成なども行っています。
大正琴体験会	4月27日（月） 10時30分～11時30分	ふれあいセンター 3階視聴覚室	15人	大正琴を通じて交流・親睦を深めましょう。

みんなのひろば

町・教育委員会後援事業

大きな声でみんなで民謡唄ってます！一緒に楽しみませんか～

文化協会 日本民謡若竹会

時 4月9日～来年3月25日の第2・第4木曜日10時～12時 所 ふれあいセンター 対 どなたでも ¥ 月額2,000円 問 野口 ☎080・6206・4381 FAX 961・6161

「まちの保健室みなせ」からのお知らせ

医療法人清仁会水無瀬病院

看護、介護、健康問題を身近な看護職等に相談できる「まちの保健室みなせ」が4月からみなせテラス「HINATA」に引っ越します。

時 毎月第4木曜日13時30分～15時 所 青葉1-21-1みなせテラス内HINATA 対 どなたでも ¥ 無料 問 看護田中 ☎962・5151

開催

キッズダンス無料体験会！

おちゃめさんのたいいく

時 4月8日・15日・22日15時45分～16時45分(年長1年女子)、4月10日・17日・24日16時～16時45分(3～4歳プレ)、18時15分～19時15分(キッズボーイズ) 所 町立体育館第2体育室またはふれあいセンター2階第2軽体育室 対 3歳～問い合わせください ¥ 無料 問 垂内 LINE/@012ecukt

第62回 桜バザー&HOSEN子育てスクール

社会福祉法人大阪水上隣保館・学校法人山崎学園

時 4月11日(土)10時～16時・4月12日(日)10時～14時 所 社会福祉法人大阪水上隣保館(JR山崎駅 北側一帯) 問 大阪水上隣保館 ☎961・0711

しまもとの戦争遺跡フィールドワーク～桜井駅跡・桜井駅射撃場跡

島本の戦争遺跡・記録を調べる会

時 4月25日(土)10時～12時小雨決行 所 阪急水無瀬駅観光案内板前集合～桜井駅跡公園～桜井射撃場跡(ふれあいセンター周辺) 対 どなたでも ¥ 500円 問 宮里 ☎080・4234・0826 ✉ yamatabi11220826@gmail.com

第31回天王山ファーム&フードマーケット【野菜・珈琲・軽食】

Relish

時 4月29日(水・祝)10時～15時 所 JR山崎駅南側広場 問 森 ☎953・1292、instagram@relish_gardensmarket

島本の森を歩いて島本の木で作ろう！2026春季編

島本の森と水と健康を考える会

時 ①4月4日(土)森林散策歴史編②4月12日(日)テーブルベンチ作り③4月19日(日)木工体験上級④5月16日(土)チェーンソー体験会 所 ①水無瀬神宮②椎尾神社③ふれあいセンター④大沢地区 対 ①②③小学生は要大人④大人 ¥ HP参照 問 藤田 HP https://breathandgreen.com

英会話教室

島本国際交流協会

時 4月12日(日)13時～15時、日曜日(月2回・同時刻) 所 ふれあいセンター3階第2学習室 対 どなたでも ¥ 年会費20,000円、体験500円 問 英会話教室 ✉ englishclass.sceassoc@gmail.com

募集

通じる共感！少女～結婚、夫の死、晩年「更級日記」講座5月開始

ふみの会

時 毎月第2木曜日14時から(全7回) 所 ふれあいセンター 対 どなたでも ¥ 2,000円 問 藤井 ☎961・5257 ✉ tende5hi.hi@gmail.com

ヨガで免疫力アップ！気軽に運動習慣始めよう！※初心者歓迎

サントーシャbeヨガクラス

時 毎週金曜日9時または10時から 所 緑地公園住宅集会所 対 女性 ¥ 毎回500円 問 堀部 ☎080・1431・8150 ✉ meguo_au@hotmail.com

市民農園＝野菜の美味しさに感動！心と体をリフレッシュ！

楽農クラブ

所 高浜、広瀬、尺代、ほか 対 6㎡(道具、講習会あり)＝初心者やシニア向き、16㎡＝一般向きどなたでも、町外OK ¥ 年額6,500円～9,500円(会費込) 問 福田 ☎962・7185 ✉ fukuda-ka@amail.plala.or.jp

ヨガで心も身体もリフレッシュしましょう♪参加者募集！

ままYOGA☆R

時 水曜日10時25分から、金曜日10時10分から 所 ふれあいセンター 対 女性。子連れのママ(産後4か月～)さんも歓迎 ¥ 1,900円(月3回) 問 吉川 ✉ mamayoga.r@gmail.com HP http://ameblo.jp/mamayoga-r/

掲載希望のかたへ

ID:001203

- 希望掲載月の前々月の15日までにWebフォームで受け付けます
- 広報掲載のきまりがあります。くわしくは町HPをご覧ください

問 政策企画課 ☎962・0372

※掲載している内容に関することは、各記事の問合せ先までご連絡ください

保健コーナー

問 すこやか推進課 ☎961・1122
時 土・日曜日、祝日を除く9時～17時30分

ID:021757 集団健診のご案内

Webフォームで申込みできます
夜間・休日含む24時間受付（申込期間内）

まとめて健診（午前）

項目	対象	内容	費用
特定健診	40歳～74歳の島本町国民健康保険被保険者	問診、腹囲測定、血圧、検尿、血液検査など	—
前立腺検査	特定健診を受けるかたで、特定健診受診券に受診案内が記載されているかた	血液検査（PSA検査）	1,000円
ピロリ菌検査		血液検査	1,000円
20歳・30歳代健診	受診日に20歳～39歳のかた	問診、腹囲測定、血圧、検尿、血液検査など	600円
胃がん検診	40歳以上（※1）	胃部エックス線検査（バリウム検査）	500円
肺がん検診	30歳以上（※2）	胸部エックス線検査	500円
大腸がん検診	40歳以上	便潜血検査2日法	500円

時 ①5月29日（金）午前
②6月7日（日）午前
所 ふれあいセンター1階保健ゾーン
定 90人
備 （※1）胃がん検診はバリウム検査（集団健診、40歳以上）または内視鏡検査（個別健診、50歳以上）のどちらか一つを2年度に1回受診
（※2）65歳以上のかたは、法律上結核検診を受診する必要があります。また、65歳以上のかたが肺がん検診を受診する場合は結核検診を含みます

申 ①4月1日（水）9時～20日（月）
②4月1日（水）9時～28日（火）
Webフォーム、電話、すこやか推進課窓口で申込み。聴覚や音声・言語機能に障害のあるかたはファックス可
FAX 961・1116

まとめて健診では保育を実施しています 無料
対 4歳未満のお子さん　定 10人
申 必要なかたは、健診とあわせて申込み

集団健診年間実施予定 所 ふれあいセンター

まとめて健診　午前実施
特定健診、20歳・30歳代健診、肺がん・胃がん・大腸がん検診から選択可
※11月29日（日）のみ府営島本江川住宅集会所で実施

実施日	5月29日（金）	6月7日（日）	9月25日（金）	10月18日（日）	11月5日（木）
申込開始	4月1日（水）から	4月1日（水）から	7月1日（水）から	8月3日（月）から	8月3日（月）から
申込締切	4月20日（月）まで	4月28日（火）まで	8月17日（月）まで	9月8日（火）まで	9月25日（金）まで

実施日	11月20日（金）	11月29日（日）	12月8日（火）	来年3月4日（木）
申込開始	9月1日（火）から	9月1日（火）から	10月1日（木）から	12月1日（火）から
申込締切	10月13日（火）まで	10月20日（火）まで	10月29日（木）まで	来年1月22日（金）まで

記事タイトルとあわせてページIDの記載がある場合、町HPのページID検索からページを閲覧できます。

2 まとめて健診レディース　午後実施 女性のみ

特定健診、20歳・30歳代健診、肺がん・大腸がん・子宮頸がん・骨粗しょう症検診から選択可

実施日	9月25日(金)	11月5日(木)	来年3月4日(木)
申込開始	7月1日(水)から	8月3日(月)から	12月1日(火)から
申込締切	8月17日(月)まで	9月25日(金)まで	来年1月22日(金)まで

申込開始月ごとに、
広報しまもとの
保健コーナーで
くわしくご案内します。

3 乳がん検診　午前・午後実施

実施日	6月29日(月)	7月30日(木)	9月1日(火)
申込開始	5月1日(金)から	6月1日(月)から	7月1日(水)から
申込締切	6月1日(月)まで	7月2日(木)まで	8月4日(火)まで

実施日	10月7日(水)	11月13日(金)	来年2月3日(水)
申込開始	8月3日(月)から	9月1日(火)から	12月1日(火)から
申込締切	9月9日(水)まで	10月16日(金)まで	来年1月6日(水)まで

集団健診では、
無料で保育を実施
しています

対象… 4歳未満のお子さん
- まとめて健診、まとめて健診レディース…定員各10人
- 乳がん検診…保育なし

ID:006630 健診無料対象のお知らせ

来年3月15日まで次の対象者は、集団健診(まとめて健診・まとめて健診レディース・乳がん検診)や医療機関での個別健診を無料で受けることができます。

対象者	無料になる健診
20歳(平成17年4月2日から平成18年4月1日生まれ)	子宮頸がん検診
40歳(昭和60年4月2日から昭和61年4月1日生まれ)	乳がん検診
50歳(昭和50年4月2日から昭和51年4月1日生まれ)	胃・肺・大腸・乳・子宮頸がん検診
65歳以上(健診当日の年齢)	肺がん検診
島本町国民健康保険・後期高齢者医療の被保険者	対象項目すべて※前立腺・ピロリ菌検査を除く
生活保護受給者※すこやか推進課へ申請が必要	対象項目すべて

対対象 ¥費用・報酬など 内内容 講講師 定定員 持持ち物 申申込み 備備考 問問合せ　申込みの記載がない場合は事前申込不要。費用の記載がない場合は無料。

保健コーナー

問 すこやか推進課 ☎961・1122
時 土・日曜日、祝日を除く９時～17時30分

ID:006352 歯っぴー健診～無料歯科健診のご案内～ 無料

対 18歳以上のかた
※妊産婦は18歳未満でも可
※後期高齢者医療被保険者証をお持ちのかたは12ページをご覧ください
内 問診・口腔内診査・健診結果に基づく歯科保健指導など
持 妊産婦の場合は母子健康手帳
受診方法は次の①②から選べます

①歯科医院で受ける
時 来年3月15日(月)まで
所 右記の委託医療機関
申 各医療機関へ直接申込み

②ふれあい歯科健診で受ける
時 4月9日(木)14時～16時
所 ふれあいセンター1階健康教育指導室
定 30人(乳幼児から高齢者まで受診可)
申 Webフォーム、すこやか推進課窓口または電話で申込み

ふれあい歯科健診
申込み

委託医療機関名	電話番号
井上歯科医院	961・6480
大山歯科医院	962・8000
かとう歯科医院	961・6667
善歯科医院	961・0741
トヨシマ歯科・歯科口腔外科	961・0418
にしぐち歯科医院	961・8855
はらだ歯科	962・4618

※高槻市内の委託医療機関(大阪医科薬科大学病院を除く)でも実施しています

ID:031762 訪問歯科健診 無料

対 町に居住する15歳以上(中学校修了以降)のかたで、次の要件のいずれかに該当し、かつ通院することが困難なかた
- 要介護3以上
- 身体障害者手帳1・2級

¥ 無料(年度内1回のみ)
内 歯科医師と歯科衛生士が対象者の自宅を訪問し、歯科健診(問診、口腔内診査、歯科保健指導など)を行います
申 高槻市歯科医師会事務局へ電話またはファックスで申込み
問 高槻市歯科医師会事務局☎072・676・0235 FAX072・672・0818
(受付時間)☎月～金曜日(祝日を除く)10時～14時 FAX24時間受付

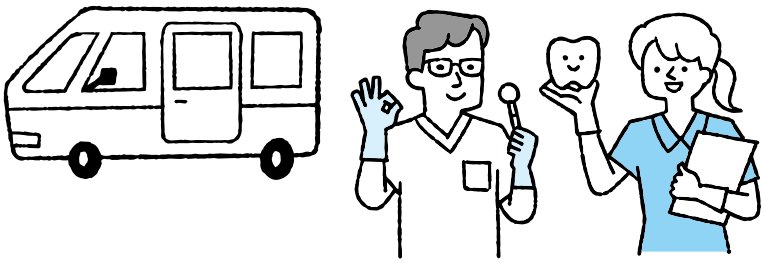

ID:029363 高齢者を対象に 帯状疱疹ワクチンの定期予防接種を実施します

ワクチンは２種類あり、接種回数、接種方法、接種スケジュール、効果や持続時間、副反応などの特徴が異なります。町HPや対象者に送付する個別通知などをご覧のうえ、予防接種を希望されるかたは、接種上の注意を確認のうえ、できるだけかかりつけ医で受けてください。

時 令和８年度対象者の接種期間…来年３月31日(水)まで
※接種期間を過ぎると定期予防接種では受けられません

所 島本町予防接種委託医療機関(予約制)
※委託医療機関以外で接種をする場合は、依頼書が必要です。必ず接種前にすこやか推進課までお問い合わせください

対 島本町に住民票のあるかたで以下のかた
- 令和８年度に65歳・70歳・75歳・80歳・85歳・90歳・95歳および100歳のかた(対象者については年度内に65歳になるかたに加え、定期接種開始５年間は年度内に70歳、75歳、80歳、85歳、90歳、95歳、100歳となるかたも対象になります)
- 60歳以上65歳未満のかたで、ヒト免疫不全ウイルスにより免疫の機能に日常生活がほとんど不可能な程度の障害を有するかた

※帯状疱疹にかかったことがあるかたも定期接種の対象です

備 予診票、説明書は委託医療機関かすこやか推進課でお渡しします

用いるワクチン

	生ワクチン(ビケン)	組換えワクチン(シングリックス)
回数	１回	２回
費用(１回あたり)	4,500円	11,000円
	※生活保護世帯のかたは無料、事前にすこやか推進課までお問い合わせください	

茨木保健所からのお知らせ

☎072・624・4668 FAX072・623・6856
※土・日曜日、祝日は実施していません

エイズ／HIV即日検査

時 第１・２・４週の木曜日の９時30分～10時30分
¥ 無料・匿名で受検できます※希望者には梅毒即日検査も実施

こころの健康相談(予約制)

統合失調症、うつ病、依存症などの精神的な病気、こころの健康

医療に関する相談

安心して医療が受けられるようサポートします　時 月～金曜日の９時15分～12時15分、13時～16時

こそだてコーナー

子育て中の
ご家族を応援する
ページです

ID:027469 令和8年度カンガルー教室のご案内

カンガルー教室とは、支援や配慮を必要としている就学前のお子さんの保護者を対象に、月に1回程度開催している交流会です。
日々のお子さんの様子を話しあって理解を深めたり、ほかの保護者から子育てに役立つ情報を教えてもらったりできる教室です。
また、教室の一環として、小グループでのグループワークやホームワークをとおしてこどもへの関わりにポジティブな変化をもたらすペアレント・トレーニングを行っています。くわしくは、教室内でご案内します。

所 ふれあいセンター1階健康教育指導室(5月11日・11月9日は3階第1学習室)
対 支援や配慮を必要としている就学前のお子さんの保護者
内 こどもへの理解を深めることや子育てに関する情報交換を目的として、保護者同士の交流を行います
定 各回15人
申 4月2日(木)10時から町HPで申込み※先着順。参加できる日程のみの申込みも可能です
問 すこやか推進課☎961・1122

日程 (10時～12時開催)		内容 (変更になる場合があります)
1	4月13日(月)	こどもの様子・こどもへの関わりなど意見交換
2	5月11日(月)	教育推進課担当者から就学相談などに関する説明(紹介・案内など)
3	6月8日(月)	カンガルー教室OBの保護者から現在のこどもの様子など就学に向けての意見交換
4	7月13日(月)	町内の児童発達支援・放課後デイサービスについての説明
5	9月7日(月)	カンガルー教室OBの新1年生の保護者から学校生活について意見交換
6	10月5日(月)	こどもの様子・こどもへの関わりなど意見交換
7	11月9日(月)	乳幼児期における性教育の話
8	12月14日(月)	福祉推進課担当者より障害者手帳や手当てに関する説明(紹介・案内など)
9	来年2月8日(月)	カンガルー教室OBの保護者から現在のこどもの様子など就学に向けての意見交換
10	来年3月8日(月)	こどもの様子・こどもへの関わりなど意見交換

ID:034687 妊婦を対象にRSウイルス感染症の定期予防接種を実施します 無料

令和8年4月1日から妊婦を対象にRSウイルス感染症の定期予防接種がはじまります。
くわしくは町HPをご確認ください。

所 町予防接種委託医療機関(予約制)
対 町に住民票のある妊娠28週0日から36週6日までの妊婦
持 接種の際には母子健康手帳をご持参ください
備 委託医療機関以外で接種をする場合は、依頼書が必要です。必ず接種前にすこやか推進課までお問い合わせください
問 すこやか推進課☎961・1122

ID:027556 初めてでも安心して利用できる地域の身近な相談場所ができました

「地域子育て相談機関」がスタートします。

場　所	日　時	問合せ
しまもと里山認定こども園・しまもと子育て支援センター「ひまわり」	月～金曜日9時～16時	☎963・1150
つどいの広場「ぱんだのいえ」	月～金曜日10時～15時	☎963・4088

対 町内在住の妊娠中のかたおよび18歳までのこどもとその家庭
内 妊娠・出産・育児などについて、ひとりで悩まずに、どんなことでも気軽にご相談ください
備 相談方法など、くわしくは町HPをご覧ください
問 こども家庭課☎962・7931

ふれあいセンター1階プレイルームを継続して開放します

ふれあいセンター1階プレイルームをこどもの遊び場として試行的に開放していましたが、好評につき4月からも継続して開放します。

注意事項

- 部屋のみの開放となります　●職員の配置はありません
- 利用中の怪我やトラブルなどは責任を負いかねますのでご了承ください
- お子さんから目を離さないでください　●予約は不要です

時 4月1日(水)・3日(金)・6日(月)・9日(木)・13日(月)・23日(木)
いずれも9時30分～16時30分
対 未就学児(0歳から小学校入学前)の親子　定 20人程度
問 こども家庭課☎962・7931

パパママクラス

時 5月17日(日) 9時30分～12時
所 ふれあいセンター1階集団検診室
対 出産予定日が今年8月15日までの妊婦とパートナー
内 ●赤ちゃんのおふろの入れ方(沐浴体験)
●パパの妊婦体験　●お産の準備の話
●マタニティヨガ
定 24組※先着順　持 母子健康手帳、筆記用具
申 4月1日(水)から電話またはすこやか推進課窓口で申込み
備 体操のできる服装でお越しください
問 すこやか推進課☎961・1122

保育あり 対 就学前のお子さん 定 5人※先着順

ベビーマッサージ

時 4月27日(月)10時～11時30分
所 ふれあいセンター1階プレイルーム
対 生後3か月から1歳未満の親子10組
講 井上 久美子さん(ベビーマッサージインストラクター)
持 バスタオル、フェイスタオルまたはハンドタオル、オムツ、着替え、飲み物
申 4月2日(木)10時から町HPで申込み※定員になり次第締め切り
備 オイルは使用しません。参加前の2日間は予防接種を避けてください
問 すこやか推進課☎961・1122

こそだてコーナー

子育て中の
ご家族を応援する
ページです

なかよしランド

クラス	対象年齢	開催日
つき	3か月～11か月	4月2日(木)・16日(木)
ほし	1歳のお誕生月から	4月2日(木)
にじ	R6.4.2～R7.4.1生	4月9日(木)
そら	R5.4.2～R6.4.1生	4月16日(木)
ひかり	どなたでも利用可	4月23日(木)

時 開催日は表のとおり、10時～11時30分、
クラス「つき」は13時30分～15時
所 山崎保育園
備 くわしくは園HPで
問 山崎保育園・地域子育て支援センター☎963・0133

赤ちゃん教室

時 5月12日(火)10時15分～11時30分
所 第四保育所
対 5か月から1歳3か月までのお子さんとその保護者
内 離乳食の進め方や遊びのことなど栄養士や保健師・保育士が対応します
定 8組※先着順
持 母子手帳・食事用エプロン・フェイスタオル・ご家庭で使用しているおもちゃ
申 4月2日(木)10時～16日(木)17時に町HPで申込み
備 結果は、4月28日(火)にメールでおしらせします
問 保育幼稚園課☎962・7461

各種相談

内容	日時	相談の詳細		開催場所と問い合わせ	備考
山崎保育園 地域子育て支援センター育児相談	毎週月～金曜日 9時～16時	育児発達相談	電話相談 面接相談	山崎保育園 ☎961・2241 地域子育て支援センター ☎963・0133	面接相談… 電話で日時を調整します
子育て相談事業 キンダーカウンセラー	4月22日(水) 10時～17時	子育て全般、地域での人間関係、小学校での悩み、親自身の悩みなどを臨床心理士が対応		幼稚園型認定こども園 山崎幼稚園 ☎961・3341	¥ 1回500円 (50分) 申 電話で申込み
すこやか推進課 育児相談	4月9日(木) 13時20分～15時	育児のこと、離乳食のことなど保健師、管理栄養士に相談をご希望のかたはご予約ください ※今年4月から計測のみの利用を終了しています 下記の場所で計測が可能です		ふれあいセンター1階 集団検診室 ☎961・1122	定 22人 持 母子健康手帳、フェイスタオル

しまもと里山認定こども園・
子育て支援センター「ひまわり」
※日程は二次元コードから
「里山通信」をご覧ください

つどいの広場「ぱんだのいえ」
※日程は二次元コードから
「ぱんだ通信」をご覧ください

園庭開放とあそび

開催場所と問合せ	日時	備考
しまもと里山認定こども園・しまもと子育て支援センターひまわり ☎963・1150	園庭開放…月～土曜日 10時30分～11時45分	備 雨天中止。くわしくは園HPで
	赤ちゃん広場…毎月第2火曜日開催 10時～11時	内 季節のイベントなど工作や講座を開催 申 毎月1日10時から申込み ※1日が日曜日・祝日の場合は翌開園日 備 くわしくはHP、里山通信で
	里山広場…毎月第3火曜日開催 10時～11時	
	子育て講座…毎月第4火曜日開催 10時～11時	
山崎保育園 ☎961・2241	平日園庭開放…4月8日(水) 10時～11時30分	備 雨天時は室内で実施。くわしくは園HPで
	日曜日園庭開放…4月19日(日) 10時～11時30分、13時30分～15時	
第二保育所 問 保育幼稚園課 ☎962・7461	園庭開放…4月9日(木)・23日(木) 10時～11時30分	対 町内在住の保育所、幼稚園に通ってない児童 定 各日30組※先着順 申 4月2日(木)10時から町HPで申込み　備 雨天中止
第四保育所 問 保育幼稚園課 ☎962・7461	園庭開放…4月2日(木)・16日(木)、 5月7日(木) 10時～11時30分	対 町内在住の保育所、幼稚園に通ってない児童 定 各日10組※先着順 申 4月2日分…申込受付中、 その他…4月2日(木)10時から町HPで申込み　備 雨天中止
第一幼稚園 問 保育幼稚園課 ☎962・7461	園庭開放…4月30日(木) 10時～11時30分	対 町内在住の保育所、幼稚園に通ってない児童 定 25組※先着順 申 4月2日(木)10時から町HPで申込み　備 雨天中止
認定こども園 ゆいの詩 ☎962・1666	園庭開放… 第1・3・5週は火・木・金曜日 第2・4週は月・火・木・金曜日 10時～11時	備 くわしくは園HPで
	子育てサロン…毎月第4金曜日開催 10時～11時	対 町内在住の0歳から就学前までのお子さんとその保護者 定 5組　内 育児相談・身体測定、季節の工作や絵本の読み聞かせなど 申 毎月15日以降10時～12時に電話で申込み
ぬくもりのおうち 保育若山台園 ☎963・6335	保育園で遊ぼう!…土曜日	内 土曜日に保育室を開放、室内遊びやシャボン玉遊びなど 備 日時などくわしくは園HPで
幼稚園型認定こども園山崎幼稚園 ☎961・3341	親子教室「あそびっこ」(未就園児保育)… 4月17日(金)・24日(金) 10時30分～12時	対 2歳から3歳までの未就園児とその保護者 ¥ 1回500円(お茶・おやつ代)　定 20組　持 コップ・上靴 申 電話で申込み

4月のごみ収集日程表

町HPでもご覧いただけます
ID:001474

問環境課☎962・2863

- 収集は当日中に順次行いますが、収集時間のお約束はできませんのでご理解願います
- 当日の朝８時までに、きちんと分別して、決められた場所へ出してください　• ごみ袋は透明･半透明のものをご利用ください

地区名	燃える ごみ	リサイクル・危険・有害ごみ			不燃等ごみ
		•空き缶類 •危険ごみ •有害ごみ •金属製のフタ •アルミ箔 •針金などから みやすいもの	•ダンボール •新聞紙 •雑誌 •牛乳パック •その他古紙類 •ペットボトル •古着類	•空きびん類 (フタは取る)	•小型電気製品 •陶器類 •敷物類 •金属製品 •木材類 (幹が5～15cm) •ガラス類
大字山崎、山崎１～５、大字東大寺(若山台２の善光寺地区も収集)、東大寺１･２、青葉３	毎週	第１月曜日	第２月曜日	第３月曜日	第４月曜日
	火･金	**6日(月)**	**13日(月)**	**20日(月)**	**27日(月)**
大字大沢、大字尺代、東大寺４、大字広瀬(百山稲荷地区)、広瀬１～５、水無瀬１、若山台１	毎週	第１火曜日	第２火曜日	第３火曜日	第４火曜日
	月･木	**7日(火)**	**14日(火)**	**21日(火)**	**28日(火)**
東大寺３、大字桜井、桜井３～５、桜井台、江川１･２、高浜１～３	毎週	第１木曜日	第２木曜日	第３木曜日	第４木曜日
	火･金	**2日(木)**	**9日(木)**	**16日(木)**	**23日(木)**
水無瀬２、青葉１･２、桜井１･２、若山台２、百山(善光寺地区は大字東大寺の日に収集)	毎週	第１金曜日	第２金曜日	第３金曜日	第４金曜日
	月･木	**3日(金)**	**10日(金)**	**17日(金)**	**24日(金)**

ごみ収集の日程は**ごみ分別アプリ**や**町LINE公式アカウント**でも確認できます

Android用　iOS用　LINE友だち追加

コラム

家庭から出る使用済みの天ぷら油などの食用油は、空のペットボトルに入れてお持ちください

ご家庭で天ぷらなどに使った使用済みの食用油は、元々入っていた油の容器(プラスチック)ではなく、空のペットボトルに入れてお持ちください。
回収に使用したペットボトルは、リサイクルされてペットボトルに生まれ変わりますので、ご協力をお願いします。

回収できるもの　家庭から出る使用済みの天ぷら油などの食用油

回収場所　役場２階入口付近に設置する回収ボックス

4月のし尿収集日程表

町HPでもご覧いただけます
ID:001480

問環境課☎962・2863

- 下水道が使える地域は、すみやかな切り替えにご協力ください
- 定期収集日以外で臨時収集を依頼される場合は、別途手数料が必要となります
- くみ取り口付近には、車や物を置かないでください　•当日は、バケツ一杯程度の水を流してください

東大寺１･３･４、百山	13･27日
桜井１～３	14･28日
広瀬１～５	1･15･30日
大字東大寺、東大寺２	7･21日

水無瀬１･２、高浜２	2･16日
大字山崎、山崎１～５、青葉１～３、大字大沢、大字広瀬	9･23日
桜井４	3･17日

桜井５	6･20日
江川１･２、高浜１･３、若山台１･２、桜井台	10･24日
大字尺代 ホース３本以上	8･22日

相談窓口

ⓕふれあいセンターで開催
前日までに要予約 ◆オンライン予約可
※祝日などの都合により、中止や日時を変更する場合があります

役場2階 相談室202

	時	問	電話
行政相談（行政相談委員）	第4木曜日 前日 13～15時	人権文化センター	962・4402
人権相談（人権擁護委員）	第3木曜日 前日 13～16時	人権文化センター	962・4402
ひとり親相談	毎週月～木曜日◆ 9～17時	福祉推進課	962・8454

社会福祉協議会 相談室

	時	問	電話
法律相談〔予約受付〕	月～金曜日 9～17時30分		
●司法書士による相談	第1木曜日 13～16時		
●弁護士による相談	第2～4木曜日 13～16時	社会福祉協議会	962・5417
ボランティア相談	毎週月～金曜日 9～17時		
生活自立相談	毎週月～金曜日 9～17時30分		

その他の相談

	時	問	電話
消費者相談（ⓕ相談室1）	毎週月・水・金曜日 10～12時	消費者相談室	963・2180
教育相談（来訪相談も可）	毎週月～金曜日 10～16時	教育センター	962・4238
手話通訳者の配置	毎週月～金曜日 9～16時45分	福祉推進課	962・7460
総合生活相談	毎週月～金曜日 9～17時30分	人権文化センター	962・4402
人権相談（生活相談含む）	毎週月・水・金曜日 10～12時	島本町人権まちづくり協会	961・7830
地域就労支援相談	毎週月～金曜日 前日 9～17時30分	にぎわい創造課	962・2846
家庭児童相談ⓕ（来訪相談も可）	毎週月～金曜日 9～17時30分	こども家庭課	962・7931
女性相談ⓕ〔予約制〕	第2水曜日 第4火曜日 13～17時	人権文化センター	962・4402

歴史文化資料館休館日

●毎週月曜日
●4月14日(火)

消防本部からのお知らせ

●防火の日 時 毎月7日
●救命講習 時 第3日曜日

図書館へ行こう！ library

問 図書館 ☎962・4364

今月のおすすめ ※（ ）は著者名など

一般書
●日本懐かしアナログゲーム大全（思い出商店）●世界浴場見聞録(こばやし あやな)●恐怖症・偏執狂辞典(ケイト サマースケイル)●なぜ、これが名画なの？(秋田 麻早子)

児童書
よみもの●自分でできる!めざせ!Google Workspace for Educationマスター 1～3(鈴谷 大輔)●小学生のためのひものむすび方&ロープワーク(POLALOP)●サグラダ・ファミリアの謎とアントニ・ガウディ(鳥居 徳敏)●望遠鏡の大研究 天体観測の歴史と驚異の大宇宙(縣 秀彦)●やさしさバトン(新井 けいこ)
えほん●あの、ここどうぞ。(くすのき しげのり)●絵本ってどうやってつくるの？(ダニエル ナップ)●おにぎりずかん(新井 洋行)●かざりましょう(イヌイ マサノリ)●わすれぽんたくん(柴田 ケイコ)

今月のおすすめ本はすべて貸出できます

世界浴場見聞録(こばやし あやな)
発行：学芸出版社

なぜ、これが名画なの？(秋田麻早子)
発行：朝日出版社

やさしさバトン(新井 けいこ)
発行：岩崎書店

わすれぽんたくん(柴田 ケイコ)
発行：PHP研究所

おはなしかい 時 毎週土曜日11時～11時15分 内 えほん、おはなし、てあそびほか
わくわくかみしばい 時 第1水曜日15時30分～15時45分
いずれも図書館内(幼児コーナー)で開催

［4月の図書館休館日］6日(月)・13日(月)・20日(月)・27日(月)・30日(木)

本講座は、ソフトバンクが実施団体として開催します

スマホ講座
「LINEを使ってみよう」

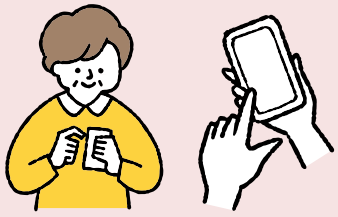

4月24日(金) 14時~15時30分

所 ふれあいセンター3階第1学習室

友達や家族と手軽につながれる便利ツール「LINE」の使い方を楽しく学べるスマホ講座を開催します。
基本画面の使い方から友達追加、メッセージの送り方、グループトークまで丁寧に解説します。わからなかったところも個別相談会でしっかりサポートするのでスマホ初心者でも安心!これをきっかけに、みんなとのつながりをもっと広げてみませんか?ぜひお気軽にご参加ください!

内
- LINEの基本画面
- 友達追加
- メッセージ送信
- グループトーク
- 個別相談会

講 スマホアドバイザー®
定 20人※先着順
持 筆記用具
備 貸出用スマートフォンを利用します

申 4月1日(水)9時~23日(木)にWebフォームで申込み
問 行革デジタル推進課☎277・0237
申込み

しまもと にぎわいねっと

「しまもと・にぎわい・ねっと」Facebook やってます
問 にぎわい創造課☎962・2846

島本ぐるっとマーケット

時 4月12日(日)10時~15時※雨天決行、荒天中止
所 水無瀬駅周辺、参加店舗内
内 お店巡り、ワークショップも楽しめる第2日曜日!にょっきコインを集めてくじ引きに挑戦してみてね♬くわしくはしまぐるっ!Instagramで発信中
問 島本ぐるっとマーケット実行委員会 森口
✉shimaguru.m@gmail.com

みなせ野日曜市

時 4月12日(日)10時~15時
※小雨決行、雨天中止
所 水無瀬神宮
内 静かな参道でのゆったりとした時間をお楽しみください
問 みなせ野日曜市実行委員会 岡✉minaseno.sunday@gmail.com

しんとくかん文庫
(みなせ野プロジェクト)

洗心こども華道教室
時 4月26日(日)10時~12時
※要予約 参加者募集中です!
問 水無瀬神宮神徳館事務局
☎962・8808

しんとくかん「わきあいあい」
(みなせ野プロジェクト)

着物着付教室
時 4月12日(日)10時から
申 要事前申込
参加者募集中です!
問 水無瀬神宮神徳館事務局
☎962・8808

記事タイトルとあわせてページIDの記載がある場合、町HPのページID検索からページを閲覧できます。

令和8年度

文化教室

「和太鼓教室各コース」受講生を募集

問生涯学習課☎962・0792

町では、『生涯学習は、「いつでも」「どこでも」「だれでも」はじめられるもの』の観点から、住民のみなさんの「まず、やってみよう」を応援するため、学習との出会いの場づくりのひとつとして、文化教室を開催しています。4月開講の文化教室は次のとおりです。また、その他さまざまな教室を企画中ですので、今後も広報しまもとや町HPにご注目ください。

ID:034504

和太鼓教室

和太鼓の練習・演奏をとおして豊かな感性を培い、青少年の健全育成や、地域コミュニティの醸成を図ります。日々の練習の成果は、町内各種行事で発表していただきます。
年齢に応じた3教室を開講しています。
申役場1階生涯学習課窓口または電話で申込み※先着順・定員に達するまでは随時受付

教室名	活動日時	初回開講日	場所	対象	講師
少年少女和太鼓教室	原則毎月第1・3土曜日 15時～17時30分	4月4日(土)	ふれあいセンターケリヤホールおよび音楽室	小学生	岡本 善子さん
和太鼓教室(青年の部)	原則毎月第2・4土曜日 18時～20時	4月11日(土)		中学生以上	古田 智保さん
和太鼓教室(一般の部)	原則毎月第1・3土曜日 18時30分～20時30分	4月4日(土)		成人のかた	小田 彰さん

※活動日時は、ふれあいセンターの予約状況などにより変更になることがあります

文化教室について

各文化教室は、原則単年度(1年間)の開催とするものであり、来年度も継続して開講することを約束するものではありません。状況に応じて縮小や閉講となる場合があることを、あらかじめご了承ください。

4月19日(日)10時～11時45時

4月のニュースポーツ体験教室

4月のニュースポーツ体験教室は「マロック」と「マウンテングラウンドゴルフ」を体験します。
所第三小学校グラウンド
対町内在住、在勤、在学の小学生以上のかた※子どもだけで参加する場合は、必ず緊急連絡先がわかるようにしてください
講町スポーツ推進委員
定30人
持動きやすい服装、飲み物など
備雨天の場合は中止
問生涯学習課☎962・0792

対対象 ¥費用・報酬など 内内容 講講師 定定員 持持ち物 申申込み 備備考 問問合せ　申込みの記載がない場合は事前申込不要。費用の記載がない場合は無料。

4月25日(土)11時～11時30分

ID:034133

はるのおはなしかい

所 ふれあいセンター3階第4学習室
対 どなたでも
内 絵本・手遊び・パネルシアターなど
◎出演=しまもとおはなしの会
定 50人※先着順
問 図書館☎962・4364

5月3日(日)

第52回島本町住民チャリティゴルフ大会

所 新大阪ゴルフクラブ
対 チャリティの趣旨にご賛同いただけるかた(プライベートコンペも同時開催可)
¥ ・参加費…6,000円※当日支払い
・プレー費…15,000円(昼食代、プレー後デザート付き、消費税10%含む、ノーキャディ)※費用の一部をチャリティ基金としていただいています
定 180人※先着順
持 70歳以上のかたは、身分を証明するもの(免許証または健康保険証)を持参すると、1,000円の割引あり
申 島本ライオンズクラブ事務局新大阪ゴルフクラブで申込み受付中
問 島本ライオンズクラブ☎961・6511

4月15日(水)～5月24日(日)
※5月4日(月・祝)は開館、5月5日(火・祝)は休館

ID:022998

企画展「寄贈品展-受け継がれる歴史とモノ-」

住民のかたがたが代々受け継いでこられた貴重な資料を多く、資料館に寄贈いただいています。今回の企画展では、寄贈資料だけではなく、企画展のテーマ「漁」に関連した資料もあわせて展示・紹介します。
備 展示替えのため、4月14日(火)、5月26日(火)・27日(水)は休館します
問 歴史文化資料館☎961・3411

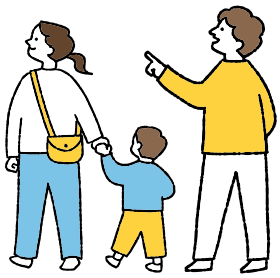

ID:034907

スポーツ教室

対 町内在住、在勤、在学のかた　申 当日、各開催場所で受付※先着順
備 開催場所、対象者、参加費、定員などくわしくは、町HPをご確認ください
問 町立体育館☎962・1331

教室名	日程	時間	場所
ダブルダッチ	4月～来年3月の第2・第4土曜日	18時～21時	町立体育館 第2体育室
スリータッチボール	4月～来年3月の第2・第4土曜日	18時～21時	町立体育館 第1体育室
ヨガ	4月～来年3月の第2・第4月曜日	10時～12時	町立体育館 第2体育室
体幹&ストレッチ	4月～来年3月の第2・第4土曜日	13時～15時	町立体育館第2体育室
バドミントン	4月～来年3月の第1・第3土曜日	12時～15時	第三小学校体育館
ジュニアテニス	4月～来年3月の第1・第3土曜日	8時～12時	東大寺公園テニスコート

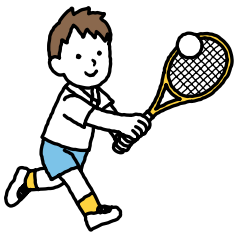

島本町年長者クラブ連合会

6月3日(水)※雨天決行

高齢者健康と生きがいづくり推進事業 春のハイキング

所 史跡大和郡山城跡ウォーキング
対 町内在住のおおむね60歳以上のかた
¥ 6,000円※送迎バス代・昼食お弁当・お茶・旅行損害保険含む
内 大和郡山城跡周辺を歩く※歩かないかたのプランもあります
定 40人※先着順　持 水筒・敷物・雨具
申 4月1日(水)～10日(金)にファックスで申込み
◎記載内容＝住所・氏名・年齢・携帯電話番号・ファックス番号、あればメールアドレス
◎あて先＝SC島本(町年長者クラブ連合会)内野FAX 748・9782
問 SC島本(町年長者クラブ連合会)内野☎090・2102・7233

4月14日(火)9時20分から(受付開始8時50分)
※雨天の場合は4月16日(木)に順延

高齢者健康と生きがいづくり推進事業 会長杯グラウンドゴルフ大会開催

会員以外のかたもぜひご参加ください。
所 水無瀬川緑地公園スポーツ広場
備 用具の貸出しを希望されるかたは、当日現地でお申し出ください。マーカーは各自必ず持参してください
申 当日現地で受付
問 SC島本(町年長者クラブ連合会)西☎962・5434

ID:008304

島本町年長者クラブ連合会のご案内～入ってよかったSC島本～

SC島本(町年長者クラブ連合会)は、ほぼ自治会単位で活動している年長者クラブの集まりで、町には24のクラブがあり、約1,200人が参加されています。
各クラブではサロンやカラオケ、清掃活動など、連合会としては春秋のハイキング、講演会、グラウンドゴルフ大会などさまざまな催しを実施し、多くのかたが参加されています。また、町内・高槻市内のグルメシティやイオンなどで買い物の際、会員証の提示でさまざまな特典を受けられます。
認知症による行方不明者が出ても、全員で捜索する仕組みもできています。

SC島本HP

問 高齢介護課☎962・2864

5月25日(月)～年来2月19日(金)

「パソコン講座」開催

楽しくパソコンを習ってみませんか。

時 ①5月25日～6月29日の毎週月曜日
②11月4日～12月9日の毎週水曜日
③来年1月15日～2月19日の毎週金曜日
13時～15時、計18回(6回1講座を3回)

所 人権文化センター2階学習室

対 町内在住、在勤、在学のかた

¥ 3,000円※各コース初回のみ教材費などとして

内 ①「ワードコース」…さまざまな文字の入力、文章の作成、印刷、表の作成、画像の挿入、ファイルやフォルダー管理、インターネット、セキュリティ対策など。ワードが初めてのかた、使っているかたも基礎から学べるもの
②・③「エクセルコース」…データ入力、表の作成、グラフの作成、データベース、ファイルやフォルダー管理、インターネット、セキュリティ対策など。初めてのかた、使っているかたも基礎から学べるもの
※ただし文字入力ができるかたに限る

講 中西 映子さん　定 各6人

申 4月1日(水)～10日(金)に電話またはファックスで申込み※休館日除く(ファックスの場合は氏名、住所、電話番号を明記してください)
※②③は広報しまもと10月号、12月号で募集します

問 人権文化センター☎962・4402 FAX962・4499

ふれあいスポーツ教室

5～7月に障害者(児)を対象としたスポーツ教室を開催

対 町内在住、在学などの障害者(児)

¥ 無料

持 上履き、動きやすい服装、飲み物

申 前日までに①氏名②住所③生年月日④性別⑤電話番号⑥障害状況⑦参加希望日⑧その他希望や必要な配慮などを記載して、町体育協会にメール(✉shimamoto-sports@tcn.zaq.ne.jp)で申込み
※メールでの申込みが難しい場合は、福祉推進課までお問い合わせください

問 福祉推進課☎962・7460

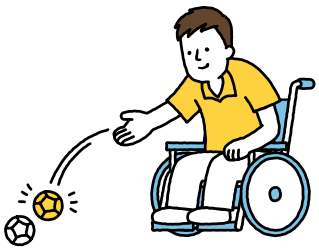

実施内容(予定)	日程	時間	場所	対象	定員
ボッチャ	5月13日(水)	13時45分～15時	町立体育館第1体育室	成人	50人
サーキット運動	5月21日(木)	16時15分～17時30分	町立体育館第1体育室	児童	20人
ボウリング	6月11日(木)	16時15分～17時30分	ふれあいセンター第2軽体育室	児童	15人
輪投げ	7月24日(金)	15時～16時15分	ふれあいセンター第2軽体育室	児童	15人

※児童:おおむね小学生～18歳未満の障害児　成人:18歳以上の障害者

No.36

まちの魅力は住む人がつくってる。

島本とこの人。

取材・文・撮影　SMALL編集部

地域に寄り添う「優しい病院」をめざして

今月のこの人　丸茂岳（まるもたけし）さん　みなせ病院院長

丸茂さんの父親は、みなせ病院の前身である丸茂病院の創設者で、整形外科医だった。丸茂さんは、幼い頃から一番近くで見ていた父親の姿に憧れ、自然と医師の道を志し、北海道の旭川医科大学に入学した。学生時代はスキーに熱中し、検定1級を取得、現在も冬になるとスキー場に足を運ぶ。

卒業後、京都大学の脳神経外科でキャリアをスタートさせる。脳神経外科と脊椎外科の専門医として、脳梗塞などの救急治療、認知症の外来診療、脊柱管狭窄症や椎間板ヘルニアの診断治療を行なってきた。平成24年に現在の病院に戻り、平成28年には院長に就任する。

就任当時、経営に関する知識不足を自覚していた丸茂さんは、松下幸之助や稲盛和夫などの著作を読み、ビジョンや理念を掲げることの重要性を学び、「優しい病院をめざす」ことを目標の一つに掲げた。「医療の質は〝高い・低い〟だけでなく、〝優しい〟といった側面も重要なんです」。

令和8年5月、小児科や精神神経科外来を新設した、新病院「みなせ病院」がスタートする。画一的でありきたりな病院になることを避けるため、丸茂さんは独自のブランディングを構築した。それは、治療だけでなく予防医療や介護予防にも力を入れ、気軽に立ち寄って相談できる、地域にとって身近な存在になる、というものだ。

その一環として、3月から入居開始した有料老人ホーム「みなせテラス」には、地域交流スペースが併設されている。会議スペース、私設図書館、グランドピアノなどを設置し、地域の人が自由に訪れることができる。「どんな使い方をすれば喜ばれるか手探りなんですが、喜んでもらえるものにしたいですね」。

地域医療とは、「単に医療のことだけを考えるのではなく、地域のことを深く理解することなんです」と丸茂さんは言う。そのためスタッフも、これまで島本夏祭りや商工会のイベントに積極的に参加し、地域に溶け込む努力を長年続けてきた。イベントでの売上金を大阪水上隣保館に寄付するなど、地域への貢献活動も積極的に行なっており、それがスタッフのやりがいにもつながっている。

みなせ病院の新ロゴの下には、「Shimamoto LIFE Community」と銘打たれている。それは医療・介護を軸として、地域住民の人生に寄り添うコミュニティの実現をめざすという未来像が示されている。地域に根差した「優しい病院」をめざして、丸茂さんは今後も奮闘努力していくことだろう。

掲載の記事は、まちの地域活性化に取り組む住民団体SMALLが取材・編集しています。
本誌の記事はダイジェスト版です。
あなたが知っている、まちの魅力的な「この人」も随時募集しています！
問 SMALL事務局 ☎950・2747

記事全文はこちら

「この人」の紹介はこちら

広報しまもと
4月号 No.1128
令和8年4月1日発行
編集／発行 島本町総合政策部 政策企画課
〒618-8570 島本町桜井2-1-1
075・961・5151(代表) FAX 075・962・5156

【3月1日現在(前月比)】
人口33,336人(+86)
世帯数14,834世帯(+48)

町HP

〈宅配〉若山台一丁目…作業所わくわく
若山台二丁目…福祉事業所すばる
その他の地域…NTTタウンページ株式会社 0120・586・986

令和8年5月1日(金)から役場の開庁時間・電話受付時間が変わります

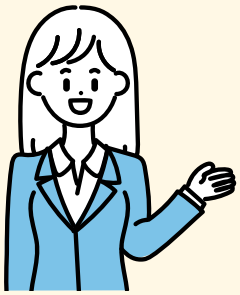

変更前 9時から17時30分まで

↓ 夕方30分短縮

変更後 9時から17時まで

職員の勤務時間と開庁時間が同じである現状を見直し、打合せや受付処理のための時間を確保するとともに、長時間労働の抑制や業務の効率化などにより、働き方改革の推進と行政サービスの質の向上につなげることを目的に実施します。みなさんのご理解とご協力をお願いします。

対象施設・窓口

- 本庁舎
- すこやか推進課、こども家庭課、教育センター(ふれあいセンター内)
- 人権文化センター
- 上下水道部庁舎
- 消防本部(24時間勤務以外の課(管理課))

電話受付

開庁時間外の各課への直通電話は、つながりません。
※開庁時間外で緊急の場合は、代表電話(☎961・5151)で対応します

役場に来なくてもできる行政手続き

証明書のコンビニ交付

マイナンバーカードを利用して、全国の主要コンビニエンスストアなどに設置のマルチコピー機で住民票の写しなどの証明書を取得できます。
スマートフォンからのオンライン手続きとは異なり、その場で各種証明書を取得できます。

取得できる証明書	金額
住民票の写し	300円
印鑑登録証明書	
戸籍の附票	
戸籍全部(個人)事項証明書	450円

オンライン手続き

一部の行政手続きは、スマートフォンやパソコンでのオンライン手続きが可能です。
オンライン手続きが可能な手続きは、町HPに掲載しています。

オンライン手続き一覧

問 ・開庁時間短縮に関すること…人事課☎962・0374
・コンビニ交付に関すること…住民課☎962・7464