

広報しまもと

Shimamoto

Life with



特集

子どもたちを守る青少年指導員



令和8年(2026)

7

No.1131

子どもたちを守る 青少年指導員



板井さん

新矢さん

竹田さん

秋月さん

藤原さん

やなぎ 柳さん

花田さん

中川さん

青少年の指導について
識見と熱意を有し、活
動力があるかた

!!こんなかたを!!

募集 しています!

私たちと一緒に
活動して
みませんか?

問 生涯学習課 ☎ 962・0792

夜間パトロール

多くの人が集まる島本夏まつりや学校の夏休み期間中に駅前や公園などを中心に夜間パトロールを行い、出歩いている子どもたちに声かけをしています。



具体的にはこんな活動をしています

花田 純子さん
青少年指導員協議会会長



次世代を担う青少年が地域で心豊かに成長できるように、小・中学校、高校や地域団体、PTAと連携を取りながら、地域ぐるみで青少年を育成する推進役として、島本町教育委員会から委嘱を受けて活動しています。

青少年指導員とは?

私たち青少年指導員は、地域の立場から青少年をあたたく見守り、声をかけ、活動を支えていくボランティアです。町内の子どもたちが犯罪に巻き込まれないように行っている夜間パトロールでの声かけでは、「はーい。わかりました。」という返事をして素直に帰路につけてくれると、ホッと嬉しくなります。

また、子どもたちの育みや体験を通じて学ぶことを目的とした青少年健全育成大会での、子どもたちの楽しかったという声や嬉しそうな顔は、やってよかったなという充実感とこちらも楽しい気持ちにしてくれます。

青少年指導員と一緒に学ぶ研修会では、青少年の現状や悩みなどを学ぶことができるので、とても勉強になります。

現在、青少年指導員は10人で活動しています。人数が増えると、子どもたちのためにできることが増えます。子どもたちの笑顔の居場所を、私たちと一緒に作ってくださるかたを募集しています。地域の子どもの成長を、一緒に見守りませんか。



昨年度開催の様子

青少年健全育成大会

体験学習などを通じて地域と行政が連携し、青少年を取り巻く健全な環境を形成することを目的とするとともに、子どもたちの表現力や身体を育むイベントを企画しています。

今年度の青少年健全育成大会の詳細は次のページでチェック！



久保さん

春名さん



二十歳のつどい

当日の受付や、駐車場および駐輪場の警備など、式典が安全に滞りなく行われるよう協力しています。



人格が優れ、地域で信頼が厚いかた
町内に居住し、または勤務しているかた
選任時において、18歳以上65歳未満であつて、指導員としての在任期間が20年未満のかた



青少年指導員と一緒に学ぶ研修会

住民を対象に、子どもたちを取り巻く課題や子どもたちとの関わり方などをテーマに研修会を開催しています。



7月第4火曜日には大阪府青少年指導員課の職員と一緒にパトロールを行う予定です



愛のひとこえ運動

島本夏まつりの会場内で、青少年非行防止の啓発グッズの配布や呼びかけ運動を行っています。

啓発グッズのうちわは人気で、子どもたちや親子連れのかたに活動内容を知ってもらうきっかけになっています。

「こども110番の家」運動

各小学校PTAと協力し、「こども110番の家」運動の旗やステッカーを家や商店などに設置し、子どもたちが助けを求めやすくするとともに、この運動についての啓発を行っています。

旗を掲げることで地域の防犯力が高まり、抑止力につながります。



楽しい夏休みを過ごすため、

思わぬ危険に要注意！

7月は
**青少年の被害・非行防止
 全国強調月間**

こども家庭庁では7月を「青少年の被害・非行防止全国強調月間」と定め、全国的な取組を推進することとしています。学校が夏休みに入る7月は、子どもたちが家庭や地域で過ごす時間が増え、非行や犯罪被害に巻き込まれるリスクが高まる時期です。インターネット利用のルールを見直したり、保護者は子どもたちを夜間に外出させないようにしたりするなど、各家庭で安全な夏休みの過ごし方について話し合ってみませんか。

**夜遅くに子どもだけで
 出歩かないように！**

夏休みは塾や習い事などで夜に外出する子どもたちが増える傾向があります。コンビニなどでふだん接点がない年齢層の人と接することで犯罪に巻き込まれる可能性もあるため、子どもだけで夜遅くに出歩かないように注意しましょう。

こんなことに
 気をつけて



**青少年指導員から
 保護者のみなさんへ**
 夏休みを利用して、いつもより子どもたちと話す時間をつくってみてください。10分だけでも向き合う時間をつくることで、子どもたちの変化や気持ちに気づくことができるかもしれません。

安まちアプリ

大阪府警本部より大阪府内(市町村ごとの情報のみの配信可能)で発生した事件などについて、情報をタイムリーにお知らせするシステムです。下のURLまたは、二次元コードよりご登録ください。(登録料は無料ですが、通信料が発生します)。

<http://www.info.police.pref.osaka.jp/>



iPhone用→



←Android用

**すこやか教育相談
 大阪府教育センター**

受付時間：月～金曜日の9時30分～17時30分(祝日、年末年始を除く)

【子どもからの相談】
 (すこやかホットライン)
 学校のこと、いじめ、友だち、家庭のことなど何でも相談できます。

☎06・6607・7361
 ✉sukoyaka@edu.osaka-c.ed.jp

【保護者からの相談】
 (さわやかホットライン)
 ☎06・6607・7362
 ✉sawayaka@edu.osaka-c.ed.jp

【すこやか教育相談24】
 ☎0120・0・78310(24時間365日)

青少年に関する
主な相談機関

町教育センター

教育全般、子育ての悩み、児童の不登校・発達や障害に関すること
 受付時間：月～金曜日の9時～17時(祝日、年末年始を除く)
 ☎962・4238

**大阪府茨木
 少年サポートセンター**

少年非行に関すること
 受付時間：月～金曜日の9時～17時45分(祝日、年末年始を除く)
 ☎072・625・6677

令和8年度

青少年健全育成大会 を開催します

ID:035999

今年は、表現力を育む「人形劇」と、英語の学びを取り入れた「みそ作りの体験会」をご用意しています。
みなさんのご参加をお待ちしています。

夏休みのイベント
に参加しよう

8/23日

【場所】
ふれあいセンター

人形劇 (各約25分)

うりこひめ
「瓜子姫とあまんじゃく」

～日本昔話から～



時 10時～11時

所 ふれあいセンター1階ケリヤホール

対 町内在住・在勤・在学の小学生以下の子どもおよびその保護者

¥ 無料

定 150人(保護者含む)
※先着順



申込みフォーム

申 8月16日(日)までにWebフォームで申込み



作ったみそはお持ち帰りできます

時 11時10分～12時40分

所 ふれあいセンター3階調理実習室

対 町内在住・在学の小学生以上中学生以下の子ども

¥ 1,650円(税込) ※みそ作りキット代(1セット約1kg)

定 40人(原則子どものみ)

持 エプロン、手拭きタオル、三角巾、マスクなど

申 7月23日(木)までにWebフォームで申込み

※申込多数の場合は抽選

※申込確定後はキャンセル不可(申込確定後、すぐのみそを発送します)

※後日、納付書を自宅へ郵送します。届いたら7日以内に振込をしてください

※当日、体調不良などで参加できない場合は、8月26日(水)までに生涯学習課にみそ作りキットを取りに来てください

伝統的な発酵食品「みそ」の仕込みに挑戦しませんか。外国人講師が英語で教えます。

(約90分)

英語でみそ作り



申込みフォーム

SNSの利用に 要注意!

インターネットを通じて知り合った人から闇バイトや薬物に誘われる危険があります。SNSを通じて出会った人や見ず知らずの人には会いに行かないようにしましょう。

自転車の 交通ルールに注意!

夏休みは子どもだけで自転車で出かけることも多くなります。今年4月からは自転車の交通違反に交通反則通告制度が適用されています。自転車の交通ルールを守って、安全に利用しましょう。

大阪府警察

警察相談専用電話：#9110
(24時間365日)

【少年総合相談グリーンライン】
受付時間：月～金曜日の9時～17時45分(祝日、年末年始を除く)
☎06・6944・7867

「いきなり相談ダイヤルはハードルが高いかも…」というかたは、私たち青少年指導員に相談していただいても大丈夫です。



※水分補給は各自でお願いします

問 生涯学習課 ☎962-0792

【主催】島本町教育委員会

【主管】島本町青少年指導員協議会

表敬訪問

特定非営利活動法人ピンクリボン大阪理事長の富尾貴美代さんが表敬訪問されました。

本法人は、主に乳がん・子宮がん検診の受診啓発の活動などに取り組みられている団体です。

日ごろからさまざまな啓発活動や支援活動にご尽力いただいていることに感謝申し上げますとともに、町も受診啓発や受診勧奨に引き続き努めていきます。

問 人事課 ☎962・0374



危険業務従事者 叙勲受章

5月12日に大阪府庁本館で、第46回危険業務従事者叙勲受章者の叙勲伝達式が行われ、元島本町消防本部職員の北岡景樹さんが瑞宝単光章を受章されました。これは、生命や安全を守るために危険な仕事に携わった人をたたえ表彰されるものです。

問 管理課 ☎962・1199



町の広報に使う
写真を募集
しています

応募いただいた作品は、広報しまもとの表紙や誌面、JR島本駅改札前デジタルサイネージ、町HPなどに使用し、町の魅力発信に活用しています。

身近なかたの写真やお気に入りの風景、季節を感じる自然、町内のイベントの様子など、あなたのおきの1枚を、ぜひ応募してください。

募集要項や応募フォームは、町HPをご確認ください。

問 政策企画課 ☎962・0372 ID:007058

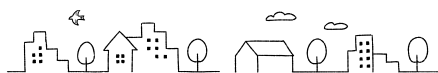

熱中症

に注意してください

「私だけは大丈夫!」と思っていないですか?

熱中症は、適切な予防行動をとることで防ぐことができます。

「こまめな水分補給」や「エアコンの活用」など、適切な予防行動をお願いします。

問 すこやか推進課 ☎961・1122



1. 暑さを避ける

- 日傘や帽子を使用する
- 暑い日や暑い時間帯は無理をしない
- 急に暑くなった日などは特に注意する



2. 室内ではエアコンの活用を

- 暑さを感じなくても温湿度計で室温をこまめにチェック
- 室温「28℃」を目安に適切な温度を保つ



3. 暑さに備えた体づくり

- 暑くなり始めの時期から適度に運動を
- 水分補給は忘れずに、無理のない範囲で
- 「やや暑い環境」で「ややきつい」と感じる強度で毎日30分程度

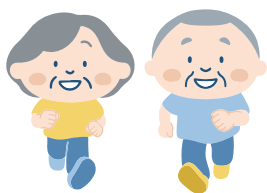

4. こまめな水分補給

- のどが渇く前に水分補給
- 1日あたり1.2リットルを目安に
- 大量に汗をかいた時は塩分も忘れずに



5. 暑熱環境では体の冷却を

- 保冷剤、氷、冷たいタオルなどで体の冷却を
- 首筋やわきの下などを冷やすと効果的



特に、熱中症になりやすい高齢者、子ども、障害者などは、より注意をする必要があります。周囲のかたからも積極的な声かけをお願いします。

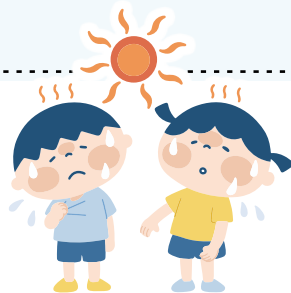

町内の指定暑熱避難施設(クーリングシェルター)

については環境課HPをご覧ください。

熱中症特別警戒アラートとクーリングシェルターについて ID:025326

地域のつながりを大切に



自治会に 加入しませんか？

自治会では、自分たちが住む地域を安全・安心・快適に
過ごせるよう、地域のために活動しています。
身近なつながりに、あなたも参加してみませんか。
自分が住んでいる地域の自治会がわからない場合は、
政策企画課までお問い合わせください。

地域のコミュニティが
希薄になっていると
言われている今、
自治会に加入し、
地域のつながりを
大切にしませんか。

問 政策企画課 ☎ 962・0372



島本町LINE公式アカウント 受信設定はお済みですか？



友だち追加
はこちら



「受信設定」をすることで、自分の欲しい情報、自分に合った情報を受け取ることができます。

※受信設定に応じた配信を始めています。この機会に受信設定ができていないかご確認ください

問 政策企画課 ☎ 962・0372

【設定方法】

町LINE公式アカウントのトーク画面



「受信設定」
をタップ



町からのメッセージを受信するため、
認証画面では「許可する」を選択！



配信を希望する情報を選択し
て、送信ボタンを押して完了！

連載
02

新体育館等整備だより

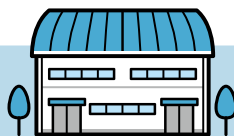

問 生涯学習課 ☎ 962・0792

ID:029431

現在、町では新体育館などの整備に向け事業を進めているところです。毎月、新体育館等整備にまつわるさまざまな疑問についてお答えしています。

どんな体育館になるの？

新体育館などの整備にあたっては、めざすべき方向性、具体的な施設整備方針や事業を推進するうえで必要となる各種事項について検討し、新体育館等整備に関する基本的な要件を示すものとして、令和7年3月に「島本町新体育館等整備基本計画」を策定しました(基本計画全文は町HPおよび役場2階行政資料コーナーでご覧いただけます)。

この基本計画の中で掲げる、基本コンセプトと基本方針に基づき、「いつでも、どこでも、だれでも」を基本としたスポーツに親しむことができるまちづくりの実現に向けて、事業を進めていきます。

基本コンセプト

誰もがいきいき輝けるスポーツ・ウェルネス拠点

基本方針

- | | | |
|--------------------------------------|-----------------------------------|------------------------------------|
| ①
住民の誰もが訪れやすく、気軽にスポーツに親しむことができる施設 | ②
ライフステージに応じた体力づくり・健康づくりができる施設 | ③
水無瀬川緑地公園と一体となって住民が集い交流の場となる施設 |
| ④
地球環境や周辺景観に配慮した施設 | ⑤
災害発生時でも安全・安心で地域の防災拠点となる施設 | ⑥
将来にわたり経済性に配慮した施設 |

あなたのご意見募集しています
【パブリックコメント】

ID:036207

島本町人権擁護に関する基本条例(改正案)

概要

町では、住民一人ひとりの人権が尊重されるまちづくりを推進するため、昭和60年に人権擁護に関する基本条例を制定し、人権施策の推進に努めてきました。さまざまな分野で人権に関する法整備が進んでいる一方、近年、情報技術の進展を背景に、インターネット上の誹謗中傷により人命が失われる事象が報じられるなど、人権に関する課題はこれまでも増して人々の生活に身近なものになっています。こうした状況を踏まえ、人権擁護の重要性を改めて住民のみなさんと共有し、人権が尊重される社会の形成に資するため、条例を改正したいと考えています。

改正手続きを進めるにあたり、「島本町人権擁護に関する基本条例(改正案)」について、パブリックコメント(意見募集)を実施しますので、ぜひ、みなさんのご意見をお聞かせください。

募集期間

7月15日(水)～8月14日(金)

資料の閲覧場所

役場2階行政資料コーナー、人権文化センター、町HP

提出方法

住所、氏名、連絡先、提出者区分などの必須事項を明記のうえ、Webフォーム、郵送、ファックス、持参で提出
※郵送の場合は必着※Webフォーム以外で提出する場合、町HP掲載の様式の利用を推奨

注意事項

お寄せいただいたご意見に対して、個別の回答は行いません。ご意見とそれに対する町の考え方を後日まとめて公表します。必須事項の明記がない場合、パブリックコメントとしての受付はできませんのでご注意ください。

問合せ・提出先

〒618-0011 島本町広瀬二丁目22番27号

島本町立人権文化センター ☎ 962・4402 ☎ 962・4499

会計年度任用職員を募集

申「島本町会計年度任用職員登録申込書(証明写真貼付)」を担当課まで持参または郵送

※町HPからダウンロードできます。市販の履歴書では応募できません

職種	応募資格	勤務地	基本報酬	問合せ
ID:028795 延長保育士	保育士資格 (地域限定保育士可)、 小学校教諭免許所有者など	第二・第四 保育所	時間額 1,676円～1,717円	保育幼稚園課 ☎962・7461
ID:028795 保育所保育士			月額 26万4,359円～27万5,960円 時間額 1,678円～1,752円	
ID:028795 保育所保育士 (休憩交代枠)			時間額 1,678円～1,752円	
ID:033150 幼稚園保育士	幼稚園教諭免許または保育 士資格(地域限定保育士可)	第一幼稚園	時間額 1,678円～1,752円	
ID:033474 管理栄養士	管理栄養士資格	本庁	時間額 1,734円～1,799円	
ID:035842 学童保育室指導員	保育士、教諭免許、 社会福祉士資格所有者など	第一～第四 学童保育室	月額 21万6,915円～22万6,434円 時間額 1,678円～1,752円	教育総務課 ☎962・2616
ID:035842 学童保育室指導補助員	資格不問		時間額 1,476円～1,518円	
ID:017480 学童保育室指導員 (夏休み要員)	保育士、教諭免許、 社会福祉士資格所有者など		時間額 1,678円～1,752円	
ID:017480 学童保育室指導補助員 (夏休み要員)	資格不問		時間額 1,476円～1,518円	
支援員(小学校)	資格不問	町立小学校 のいずれか	時間額 1,443円～1,488円	教育推進課 ☎962・0391
校務員	パソコン操作のできるかた	町立小・中学 校のいずれか	時間額 1,432円～1,476円	



申込み



【開催場所】
役場3階会議室302
定 1組おおむね5人以内
備 都合により、場所変更や中
止になる場合があります
申 7月1日(水)9時から
Webフォーム・電話で申込み
問 政策企画課 ☎962・03372

7月の日時

10日(金)
14時～15時

28日(火)
10時～11時

町長席
を
開催
します

ID001121

ID 0035948

入札参加資格審査申請の追加受付

令和9・10年度入札参加資格審査申請の追加受付を行います。入札参加資格の登録を希望される場合は、申請書類をご提出ください。

令和9・10年度入札参加資格審査申請の追加受付に関する申請書類などは、7月上旬に町HPに掲載します。

【申】8月1日(土)～31日(月)【消印有効】に郵送で申込み

【備】申請書類に添付が必要となる証明書などの発行が遅れる場合は、事前に電話でご相談ください

●今回の追加申請を行った場合、町が行う入札への参加が可能となるのは、令和9年4月1日から令和11年3月31日までとなります

●現時点で参加資格を有している事業者の一覧を町HPに掲載していますので、資格の有無が不明な場合はご確認ください

【問】財政課 ☎962・5412

事業者一覧 ID 034647

ID 0002528

住宅改修に伴う固定資産税額の減額措置

一定の条件を満たす住宅耐震改修、バリアフリー改修、省エネ改修を行った場合、固定資産税の減額が受けられることがあります。改修完了後、3か月以内に申請が必要です。

【問】税務課 ☎962・5413

固定資産税・都市計画税
第2期分の納期限は

7月31日(金)です

町税の納付には便利な口座振替をご利用ください。
納付確認は、通帳などでご確認ください。

【問】税務課 ☎962・5413

茨木税務署管内の
納税者のみなさんへお知らせ

【問】茨木税務署 ☎072・623・1131

今年7月10日以降、書面で申告書・申請書などを提出する場合は
大阪国税局大手前業務センターへ直接郵送をお願いします。

大阪国税局大手前業務センター

〒540-8542 大阪市中央区大手前1丁目5番44号大阪合同庁舎第1号館



国税庁e-Taxキャラクター
イータ君

申告書・申請書などを提出する場合は、便利な[e-Tax]の利用をご検討ください。
※e-Tax(データ)で提出する場合は、所轄税務署へ送信してください

その他の詳細は、
国税庁HPをご覧ください。

国税庁HP



第45回「大阪まちなみ賞」を募集中

大阪まちなみ賞とは、周辺景観の向上に資し、かつ、景観上優れた「建物」や「建物を中心としたまちなみ」を表彰するものです。

現在、第45回大阪まちなみ賞を募集しています。みなさんからの推薦をお待ちしています。くわしくは大阪まちなみ賞HPをご覧ください。

時 7月1日(水)～31日(金)

対 令和3年8月1日～令和7年7月31日までに完成した建物、令和7年7月31日までに完成した建物を中心としたまちなみ

問 大阪府建築環境課 ☎06・6210・9718

大阪まちなみ賞HP



自衛官などを募集

◎種目 ①航空学生 ②一般曹候補生 ③2等陸・海・空士(任期自衛官)

対 ①18歳以上24歳未満 ②③18歳以上33歳未満

申 ①7月1日～8月28日 ②7月1日～9月1日、9月15日～11月20日 ③年間を通じて行っています(来年3月高等学校卒業予定者について

は、9月16日以降選考開始)
問 自衛隊大阪地方協力本部高槻地域事務所 ☎072・604・6360

心の輪を広げる体験作文・障害者週間のポスターの募集

障害のある人となない人との心のふれあいの体験をつづった作文や、障害者への理解を促進するポスターを募集しています。入賞者には、知事から賞状などを贈呈します。

◎作文 ①400字詰め原稿用紙(縦書き)で小・中学生は2～4枚、高校生、一般は4～6枚

※点字や電子メールでの応募も可
◎ポスター ①小・中学生のみ。B3画用紙または四つ切サイズ画用紙(縦長のみ)

申 7月1日(水)～9月2日(水)【必着】までに郵送または持参※ただし、土・日曜日、祝日は持参による受付は行っておりません

問 〒540・8570 大阪市中央区大手前2丁目別館1階 大阪府障がい福祉企画課 ☎06・6941・0351

令和8年度第78回明るい選挙啓発ポスターコンクール作品募集

明るい選挙を呼びかける内容で、自由に表現してください。

対 小・中学生、高校生

内 描画材料は自由(紙や布など、絵の具材料だけに限りません)。大きさは542mm×382mm、382mm×271mmもしくはそれに準じる大きさ

◎審査 ①第1次審査、第2次審査を行い、入選作品を選出し、第3次審査(中央審査)に提出します

◎表彰および作品の活用 ①第2次審査における入選作品の応募者には、賞状を贈呈。また、入選作品は府民センタービルなどで開催するポスター展での展示や府HPで掲載するなど、明るい選挙の推進に役立てます

◎発表 ①第3次審査の結果は11月上旬

申 8月31日(月)までに役場1階選挙管理委員会事務局に提出※提出時には必ず作品の裏右下に都道府県名・学校名・学年・氏名(ふりがな)を記載

問 選挙管理委員会事務局 ☎92・8441

検針にご協力ください

みなさんの水道料金などを算定するため、1か月に一度、水道メーターを検針しています。検針がスムーズに行えるよう、各家庭に取り付けられているメーターボックスの管理をお願いします。とくにメーターボックスのフタの開閉がスムーズに行えるよう、次のことにご注意ください。

- メーターボックスの周辺や上に物や車などを置かないでください
- メーターボックスの中などに水や泥などが入らないようにしてください
- メーターボックスの周辺の植木などが、検針の妨げにならないようにしてください
- 犬などのペットは出入り口やメーターボックスから離れた場所につないでください
- 増改築の際、メーターが床下や見えにくい位置にならないようにしてください

なお、メーターの点検ができない場合は、島本町水道事業条例の規定に基づき、前数か月間の使用水量の平均で使用水量を認定し請求します。認定が続きますと正確な料金算定が出来なくなりますので、検針にご協力をお願いします。

問 業務課 ☎92・6306



ID:011538 マイナンバーカードに関する 休日窓口を開設(事前予約制)



マイナンバーカードの交付

町から送付した交付通知書(はがき)に記載された期日を過ぎてもお渡しできます。なお、はがきを紛失されたかたは別途書類が必要です。事前にお問い合わせください。

※マイナンバーカード更新のかたは、必ず現在所有しているマイナンバーカードをお持ちください。紛失されている場合は、費用(1,000円)が発生します

※はがきが自宅に届いてからの予約をお願いします

電子証明書の更新

必ずマイナンバーカードをお持ちください。マイナンバーカード交付時に設定された暗証番号(「数字4桁」と「英数字6桁～16桁」)の入力が必要になりますので、あらかじめ暗証番号をご確認のうえお越しください。暗証番号を忘れた場合は当日再設定することもできます。

※必ずご本人がご来庁ください。代理人による手続きはできません

※その他くわしくは町HPをご確認ください

時 7月25日(土) 9時～12時

申 7月1日(水) 9時から電話で申込み※当日予約がないままご来庁された場合、ご予約いただいているかたを優先します

備 マイナンバーカードの交付および電子証明書の更新業務のみ実施

問 住民課 ☎962・7464

パスポート手数料改定

パスポート(旅券)手数料が7月1日(水)申請分から変更になります。

また、18歳以上のかたは、5年旅券が廃止され10年旅券のみになります。

なお、7月は申請の集中が予想され、交付までに1か月程度かかる可能性がありますのでご注意ください。

問 高槻市パスポートセンター ☎072・681・9360

	オンライン申請	窓口申請
10年旅券(18歳以上)	8,900円	9,300円
残存有効期間同一旅券(18歳以上)	5,400円	5,800円
5年旅券(18歳未満)	4,400円	4,800円

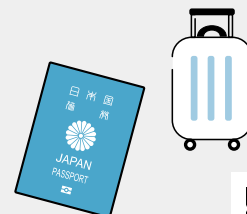

センターHP



安全ボランティアを募集しています

ID:001676

子どもたちが、安心して通学できるように、見守りと安全ボランティアの登録をお願いします。毎日だけでなく、「できるとき」に「できること」でご協力ください。

※安全ボランティアに登録いただくと、活動中に万一事故などが発生した場合、町で加入している傷害保険が適用されます(保険料は町が負担)

くわしくは町HPをご覧ください。

問 教育推進課 ☎962・0391



令和8年度府盲ろう者通訳・ 介助者養成研修受講者募集

視覚と聴覚に重複して障がいのある盲ろう者のコミュニケーションと移動を支援するために、通訳・介助を行う「盲ろう者通訳・介助者」の養成研修を実施します。

時 9月7日(月)～来年3月12日(金)の期間で19日間開講予定

所 府立福祉情報コミュニケーションセンター

対 盲ろう者福祉に熱意があり、盲ろう者通訳・介助者として活動することを誓約するかた

• すべてのカリキュラムを指定された日時に受講できるかた

◆ 受講料は無料。テキスト代は実費負担

定 60人

申 受講申込書を8月14日(金)【必着】までに大阪府立福祉情報コミュニケーションセンター1階 盲ろう者等社会参加支援センター(社会福祉法人大阪障害者自立支援協会)まで郵送、ファックス、メールで申込み

問 盲ろう者等社会参加支援センター(社会福祉法人大阪障害者自立支援協会) ☎06・6748・0587 FAX 06・6748・0586

✉youseikensyu@daisiyokyo.or.jp

第76回

7月は強化月間

社会を明るくする運動 犯罪や非行を防止し、立ち直りを支える地域のチカラ

問 福祉推進課 ☎962・74660

すべての国民が、犯罪や非行の防止と犯罪や非行をした人たちの更生について理解を深め、それぞれの立場において力を合わせ、犯罪や非行のない安全で安心な明るい地域社会を築くための全国的な運動で、今年度で76回目を迎えます。今年度は、『保護司』をはじめとする更生保護ボランティアを広く知ってもらおうという統一テーマを掲げ、より一体的に運動を展開することしました。

◆ 島本ブロック保護司会地域集会

時 7月24日(金)10時～12時

所 ふれあいセンターケリヤホール

内 講演「子どもに関わる大人に求められることPART.3」不登校を考える」専門家を交えてパネルディスカッション形式で開催
講 総括：中川美保子さん(同志社女子大学教授)

• パネラー：島本町教育委員会教育長、島本町立第二中学校 首席、しまもと里山 認定こども園 理事長



全体での主な行事

◆ 第76回オープニングセレモニー・パレード

時 7月1日(水)17時～18時

所 高槻市総合センター前

内 開会セレモニーの後、高槻市消防音楽隊を先導に、けやき通りをパレード。その後JR高槻駅北側アクトアモーレプロムナードステージで同音楽隊の演奏が行われます

備雨天の場合は、地域福祉会館研修室でセレモニーを行います



オープニングパレード風景

◆ 高槻・島本地区保護司会企画による第76回中央集会

時 7月4日(土)13時30分～16時

所 高槻市生涯学習センター2階多目的ホール(高槻市役所総合センター内)

内 第一部：徳田恵美さんによる津軽三味線&津軽の囃子
• 第二部：芝谷中学校吹奏楽部の演奏

◆ 高槻・島本地区更生保護女性会によるお茶会など

時 7月11日(土)10時～15時

所 JAたかつき本店2階

内 お茶会・更生保護女性会の手作り品の販売や矯正施設入所者の作品即売会

社会を明るくする運動って何？

犯罪や非行を防止し、立ち直りを支える地域のチカラ

この運動は昭和26年に始まります。戦後の荒廃した中で、街にあふれる戦災孤児や非行少年の将来を危惧した、東京・銀座の商店街の有志が「更生保護」の思いに共鳴し、同年7月13日から1週間にわたり、自発的に「犯罪者予防更生法実施記念フェア（銀座フェア）」を開催したことが始まりです。その歴史を引き継ぎ毎年7月に各地で開催しています。

今年で76回目を迎え、国民運動としての取組を継続・発展させ、更生保護を我が国の社会に浸透させる重要な役割を担ってきました。

犯罪や非行をした人の立ち直りに向けた取組は、今この瞬間も私たちが暮らす地域の中で行われています。これらの取組が行われていることについて、地域のみなさんにご理解いただくことが、犯罪や非行のない地域づくりのチカラになります。この運動をとおして、「更生保護」に触れていただき、安全で安心な地域社会の実現のために、みなさんのお力添えをお願いします。地域社会のつながりが希薄化して

いく中で、現在「更生保護のあたりまえ化」に向けた取組が始まりました。「更生保護のあたりまえ化の実現」は新たな被害者も加害者もない安全で安心な地域社会の実現につながることを期待されています。

問 福祉推進課 ☎92・7460

立ち直りを支援する人たち



避難行動要支援者登録制度

ID 00027600

制度の概要

町では、災害発生時に町や地域の支援機関が協力し、要介護高齢者や重度障害者などへの支援を円滑におこなえるよう、災害時に支援が必要なかたの情報を事前に登録し、地域の支援機関と共有する「避難行動要支援者登録制度」を平成28年度から実施しています。対象となるかたは、制度の趣旨をご理解のうえ、登録手続きをお願いします。

個別避難計画

「個別避難計画」とは、洪水や地震などの大きな災害が発生した時に、本人や家族などが円滑に避難できるように、対象者一人ひとりの状況に合わせて、避難時の配慮事項や避難先、必要な支援などを記載した計画です。「避難行動要支援者登録制度」の登録者のうち、居住地域や身体状況などを踏まえて優先度が高いと思われるかたなどから順次、「個別避難計画」の作成を進めています。



作成にあたっては、町内介護・福祉事業所（8事業所）に委託し作成を進めており、登録者約320人のうち、現在、74件の計画作成が完了しています。今後も引き続き、優先度が高いかたの計画作成を進めてまいります。

支援機関などの協定締結

地域の支援機関（社会福祉協議会、民生委員児童委員協議会、自主防災会、自治会など）と情報共有を行うために、町と支援機関との間で「避難行動要支援者への支援活動に係る個人情報管理に関する協定書」を締結し、情報の共有を図っています。この協定書は、災害時などに避難行動要支援者への支援活動の実施にあたり、避難行動要支援者名簿や支援活動を行ううえで収集した個人情報取り扱いについて、必要な事項を定めています。今年5月時点での協定締結団体は11団体となっており、今後も引き続き協定の締結を進めます。

問 福祉推進課 ☎92・7460

令和
8年度

ID:002764

「障害者自発的活動支援事業」 補助金の申請団体を募集

問 福祉推進課 ☎962・7460

障害者やその家族などが行う自主活動を支援するための補助金です。



ピアサポート活動	当事者同士による相談 情報交換・交流会など
災害対策活動	障害者およびその家族の災害対策 に関する講演会、講習会など
見守り活動	障害者およびその家族に対する 見守りや訪問など
社会参加活動	障害者の社会参加、社会復帰を 支援する活動
ボランティア 養成活動	障害者およびその家族に対する ボランティアの養成
理解促進活動	障害や障害者への理解を促進する ための研修・啓発など
療育・ スポーツ等活動	障害者を対象とした療育訓練や スポーツ教室、自立や 社会参加のための訓練・実習など
その他の 自発的活動	そのほか、町長が必要と 認める事業

【対主に町内在住の障害者およびその家族、地域住民などで構成されたおおよそ10人以上の団体で、次の要件をすべて満たす団体】

- 構成員の半数以上が町内に住所を有する障害者およびその家族であること
- 活動拠点を町内に置き、主に町内の障害者およびその家族、地域住民などを対象とした活動を行う
- 継続的な活動実績があること、または継続的な活動が見込まれること
- 会則(規約)を設け、活動にあたり会費または参加費を徴収していること

対象となる団体は、申請期間中に「申請ください」

【次のいずれかに該当する団体は対象外】

- 政治活動・宗教活動・営利活動を目的とする団体
- 町を含む他の団体から補助・助成・委託・サービス費などを受けている団体
- 法人格を有する団体(NPO法人を除く)

◎ 補助金額 1 団体につき5万円を上限
 ◎ 事業計画書、予算書などを添えて申請
 ※ 補助要件や手続き方法など、くわしくは福祉推進課まで
 ※ 補助制度の概要や申請書などの資料は、町HPにも掲載しています
 ◎ 申請期間 8月31日(月)まで

広告掲載欄

サマージャンボ宝くじ

宝くじは、府内で購入しましょう。サマージャンボミニも同時発売!

「宝くじ公式サイト」で、どこでも宝くじが買える!

◎ 発売期間

7月31日(金)まで

問 (公財)大阪府市町村振興協会 ☎06・6941・7441

ID:002136 令和8年度国民年金保険料

免除・納付猶予の申請受付を開始

国民年金保険料免除・納付猶予は、所得が少ないなど保険料を納めることが経済的に困難な場合に、免除または猶予される制度です。

☎ 保険年金課 ☎ 962・1809

マイナンバーカードをお持ちのかたは、マイナポータルを利用して電子申請もできます

受付期間

7月1日(水)～8月31日(月)※土・日曜日、祝日を除く9時～17時

持・本人が申請する場合…本人の「年金手帳等基礎年金番号のわかるもの」・「本人確認書類(マイナンバーカード・運転免許証など)」

・代理人が申請する場合…被保険者の「年金手帳等基礎年金番号のわかるもの」、代理人の「本人確認書類」、「委任状(代理人が世帯主・配偶者・同居の親族であれば省略可)」

※所得審査対象者のうち、失業中のかた(令和6年12月31日以降に離職)は、「離職票」や「雇用保険受給資格者証」「公務員の退職辞令」のコピーを添付すると、所得審査から除外されます

免除・納付猶予の種類

	所得審査の対象	受給資格期間	老齢基礎年金の受取額	さかのぼって納付できる期間
通常納付		入る(※)	入る	
全額免除	本人 配偶者 世帯主	入る(※)	通常納付の1/2納めたとして計算	10年以内(ただし、承認を受けた年度の翌年度から起算して3年度目以降から、当時の保険料に加算が付きま)
3/4免除(1/4納付)			通常納付の5/8納めたとして計算	
1/2免除(1/2納付)			通常納付の3/4納めたとして計算	
1/4免除(3/4納付)			通常納付の7/8納めたとして計算	
納付猶予(50歳未満)	本人・配偶者		入らない	
未納		入らない	入らない	2年以内

※老齢基礎年金の「受給資格期間」、障害基礎年金や遺族基礎年金の「保険料納付要件」に算入されます

所得基準

所得審査対象者全員の令和7年分所得(収入-必要経費)が、右記の式で算出した金額以下の場合に承認されます。

なお、令和7年12月31日現在、本人、配偶者、世帯主のどなたかが16歳以上19歳未満のかたを扶養している場合は、申請時に扶養しているかたと扶養されているかたの氏名・生年月日をお申し出ください。

全額免除・納付猶予	32万円+(扶養親族等の数+1)×35万円
3/4免除	88万円+扶養親族等控除額+社会保険料控除額等
1/2免除	128万円+扶養親族等控除額+社会保険料控除額等
1/4免除	168万円+扶養親族等控除額+社会保険料控除額等

後期高齢者医療のお知らせ

ID006581

後期高齢者医療資格確認書を送付

新しい資格確認書(水色)を7月中に送付します。有効期限は令和9年7月31日(土)までです。なお、現在お持ちの資格確認書(桃色)の有効期限は今年7月31日(金)までです。

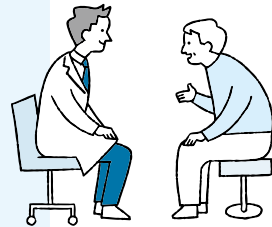

自己負担割合

- 令和8年度の住民税課税標準額が145万円未満で、次の2割負担の対象にならないかた…1割負担
- 令和8年度の住民税課税標準額が28万円以上145万円未満かつ令和7年中の年金収入+その他の合計所得金額が単身世帯の場合200万円以上、複数世帯の場合合計320万円以上のかた…2割負担
- 令和8年度の住民税課税標準額が145万円以上のかた…3割負担
ただし、被保険者が1人でそのかたの令和7年中の収入が383万円未満の世帯か、被保険者および70歳以上75歳未満のかたの収入の合計額が520万円未満の2人以上の世帯は、申請いただく翌月から2割または1割負担になります

問・制度全般に関すること…大阪府後期高齢者医療広域連合資格管理課 ☎ 06・479902028
各種届出に関すること…保険年金課 ☎ 962・7462

保険料決定通知書を送付

7月中旬に令和8年度の保険料決定通知書を送付します。

重要なお知らせになりますので必ずご確認ください。

問・介護保険に関すること…高齢介護課 ☎ 962・2864
後期高齢者医療に関すること…保険年金課 ☎ 962・7462

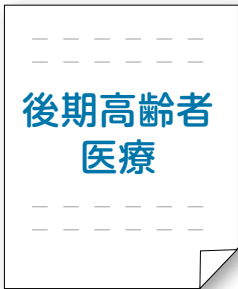

7月は「愛の血液助け合い運動」月間です!

献血で誰かに届くあなたの勇気

血液は、長期保存ができず、人工的に造ることもできません。いつでも患者さんに血液をお届けできるよう、定期的な献血のご協力をお願いします。献血バスの配車予定や献血ルームの情報は大阪府赤十字血液センターHPをご覧ください。

問 社会福祉協議会 ☎ 962・5417

センターHP



ID0079699 水中歩行訓練初心者教室

時 7月14日(火)10時15分～12時(受付開始10時)
所 ふれあいセンター2階第2軽体育室
対 60歳以上の高齢者と障害者(手帳所持者)で、今回初めて受講されるかた

定 15人※先着順

持 健康手帳(お持ちのかた)、水泳帽、水着、タオル、足ふき用タオル、ビニール袋2枚(靴用と水着用)、100円硬貨(男性用ロッカーのみ※使用後に返却)

申 7月1日(水)～13日(月)に電話または高齢介護課窓口で申込み

水中歩行訓練事業

時 毎週火・金曜日の13時30分～16時30分※受付は16時まで

ID:018240

金婚夫妻をお祝いします

結婚50周年

おめでとうございます!

結婚50周年を迎えられた金婚夫妻のうち、届出のあったかたに祝状をお渡しします。

対 昭和51年9月15日以前に結婚し、これまで届出をしたことのない夫妻

申 7月1日(水)～31日(金)に、電話または役場2階高齢介護課で申込み

備 希望されるご夫妻には、広報しまもとに氏名を掲載します

問 高齢介護課
☎962・2864

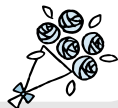

※プール清掃のため、7月18日(土)～8月2日(日)は事業を休止します
問 高齢介護課 ☎962・2864

ID0030021 地域密着型サービスの事業者を公募します

第9期島本町保健福祉計画および介護保険事業計画に基づき、地域密着型サービス(小規模多機能型居宅介護)の事業者を公募します。くわしくは町HPをご確認ください。

申・応募に関する質問：7月1日(水)～24日(金)

●応募申請書：7月1日(水)～8月24日(月)

●応募書類(審査書類)：7月1日(水)～8月31日(月)

問 高齢介護課 ☎962・2864

高齢者のみなさん!

しまもと安心ボトルを ご利用ください!

問 高齢介護課 ☎962・2864

しまもと安心ボトルはかかりつけ医、持病、薬剤情報や緊急時の連絡先などの情報を記入した用紙を入れておく容器で、救急隊員が救命活動を行う際に活用します。万一の時、迅速にみなさんの命を救えるよう、ご利用をお願いします。

- 対・65歳以上のひとり暮らし高齢者
- 高齢者のみの世帯
- 日中ひとり暮らし高齢者・障害者
- ひとり暮らし障害者
- 高齢者と障害者のみの世帯
- 役場2階高齢介護課で申込み※ご家族やご友人など代理申請も可能です
- 利用中のかたで、情報シートの内容に変更がある場合は新しいシートをお渡ししますので、高齢介護課までお申し出ください

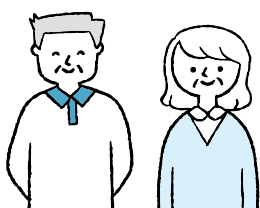

お渡しするもの

- プラスチック容器 (記名用紙入り)
- マグネット (冷蔵庫貼付用)
- 情報シート
- ステッカー (玄関内側貼付用)
- 説明書

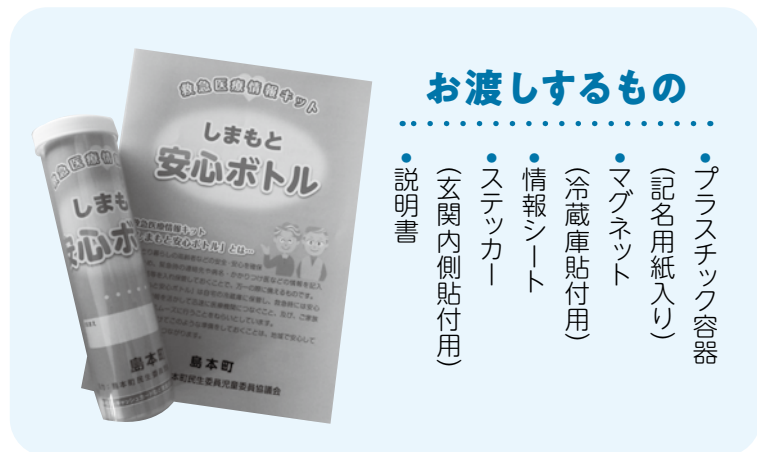

町立体育館

☎ 962-1333-1

今月の休館日 7月31日(金)

テニスコート抽選会(有料)

7月16日(木)から町HPでお知らせする予定です◎利用日 9月中の土日曜日、祝日◎該当施設 東大寺公園コート・二中コート

尺代グラウンド開放(有料)

時 7月8日(水)・18日(土)・28日(火)

体育館無料開放の日(第一体育室を無料開放)

時 毎月第1・第5日曜日、9時～17時45分※スポーツ用具は各自でお待ちください。なお、来場者が多い場合、人数制限などを行うことがあります

水無瀬川緑地公園スポーツ広場無料開放の日

町の行事や災害その他の事情により、使用を停止することがあります。
時 7月26日(日) 9時～18時、来年1月31日(日) 9時～17時
問 生涯学習課 ☎ 962-0792

ヨガ教室および体幹&ストレッチ教室の参加者へ

7月・8月・9月開催予定のヨガ教室および体幹&ストレッチ教室は、開催場所をふれあいセンター2階第2軽体育室に変更します。

問 生涯学習課 ☎ 962-0792



社協だより

☎ 962-5417

「社協CSWふくし相談会」&「そよ風でひといき」

毎月1回、社協CSW(地域相談支援員)による出張相談窓口をコープ島本で開設しています。身近な生活の悩みや疑問、近所に心配なかがいる、制度に関する情報など、さまざまなお困りごとなどをお伺いし、解決に向けて一緒に考えます。また、傾聴ボランティア「そよ風」による『そよ風でひといき』も行っていますのでぜひお越しください。

時 7月22日(水) 10時30分～12時

所 コープ島本2階ふれあいホール

対 どなたでも

子育てサロンのご案内

対 0歳から就園前までの子どもとその保護者

- ① 子育てサロン「こあら」(第一地区) 時 7月15日(水) 10時～11時30分
- 所 障害者自立支援拠点レモンテラス
- ② 第二地区子育てサロン 時 7月8日(水) 10時～11時30分
- 所 ふれあいセンター2階軽体育室
- ③ 第三地区子育てサロン 時 7月23日(木) 10時～11時30分
- 所 青葉会新集会所
- ④ 第四地区子育てサロン 時 7月21日(火) 10時～11時30分
- 所 高浜公会堂



ご寄附ありがとうございました

次のかたからご協力をいただきました(敬称略)。

《物品寄付として》
森口歌子(青葉)和装小物一式

ロゴマーク大募集！島本町社会福祉施設地域貢献連絡会

町内の高齢・障害・児童の各福祉施設と社会福祉協議会でつくる島本町社会福祉施設地域貢献連絡会(略称・地貢献)は、会の活動や目的を象徴する「ロゴマーク」を地域のみなさんから募集しています。ロゴマークは、地貢献が発行する広報物などで使用させていただきます。プロ、アマ、年齢は問いません。ぜひご応募ください。

対 どなたでも
◎募集内容 地域の多様性、ぬくもり、つながり、専門性をイメージしたロゴマークデザイン。親しみやすく長く愛されるデザインを期待しています

申 8月31日(月)までにメール、または持参で申込み※郵送不可
◎表彰 最優秀賞1点(商品券1万円分)、町内の社会福祉施設授産製品詰め合わせ3,000円分)
◎提出形式 書き、または電子データ(JPG、PNG、PDF)

みんなのひろば



町・教育委員会後援事業

第28回島本合唱フェスティバル

島本音楽協会

参加9合唱団：シャンテ/島本ジュニアコーラスくすのキッズ/金光大阪育友会コーラス/百合の花コーラス/ピアチェレ/コールあんだんて/大阪青凌ブリランテ/女声合唱団JyoJyo/島本混声合唱団

時 7月12日(日)13時30分開演 所 ふれあいセンターケリヤホール 入場無料 問 松永 ☎962・0071

防災・救急英語講座

島本国際交流協会

Disaster Prep & First Aid Workshop
防災対策、応急手当、英語と日本語。
座談会(お茶菓子 非常食あり)講師 栗栖美帆。定員25人

時 8月1日(土)13時～16時30分 所 ふれあいセンター2階和室 無料 問 島本国際交流協会 ☐Hellooscea@google groups.com

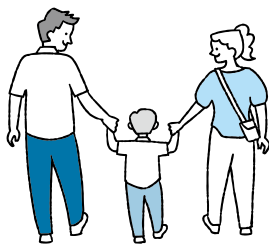

広告掲載欄

「島本から平和を考える」

～今、いのちを見つめる

島本反核平和人権フェスティバル実行委員会

核兵器廃絶・平和都市宣言の町島本に暮らす私達が考える「反核・平和・人権」展示

時 7月30日(木)～8月5日(水)9時～21時(最終日は16時) 所 ふれあいセンター4階ギャラリー 対 町内在住、在勤のどなたでも 無料 問 宮里 ☎961・4166

募集

月2回イギリス人教師 月2回自習で楽しく英会話を学びましょう

英会話教室

時 毎週火曜日13時～15時(月4回) 所 ふれあいセンター3階学習室 対 シニア 月額2,500円 問 後藤 ☎090・9275・9106 ☐franc01181227@gmail.com

開催

アンサンブル・ディマンシュ ささやかな休日のコンサート

アンサンブル・ディマンシュ

時 7月18日(土)14時から 所 ふれあいセンターケリヤホール 対 どなたでも 無料 問 佐藤 ☎961・3577

水無瀬川の生きもの観察会 (申込要) 講師 田口圭介さん

島本・緑と水を守る会

時 7月26日(日)10時～12時 所 水無瀬川(東大寺公園・名神高速道路下) 対 どなたでも 月400円(中高生200円、小学生以下無料)※小学生保護者同伴 問 ひらの ☎080・5325・7131 ☐https://midoritomizu.org

障がいのあるお子さんの水中体験 ぐし無料体験

スマイル

時 毎週木曜日16時～17時 所 ふれあいセンター2階水訓練室 対 障がい児(者)(年齢不問) 問 山口 ☐sma75iru75@gmail.com

ID:001203

掲載希望

のかたへ

- 希望掲載月の前々月の15日までにWebフォームで受け付けます
- 広報掲載のきまりがあります。くわしくは町HPをご覧ください

問 政策企画課 ☎962・0372

※掲載している内容に関することは、各記事の問合せ先までご連絡ください

ID:006630 健診無料対象のお知らせ

来年3月15日まで次の対象者は、集団健診(まとめて健診・まとめて健診レディース・乳がん検診)や医療機関での個別健診を無料で受けることができます

対象者	無料になる健診
20歳(平成17年4月2日から平成18年4月1日生まれ)	子宮頸がん検診
40歳(昭和60年4月2日から昭和61年4月1日生まれ)	乳がん検診
50歳(昭和50年4月2日から昭和51年4月1日生まれ)	胃・肺・大腸・乳・子宮頸がん検診
65歳以上(健診当日の年齢)	肺がん検診
島本町国民健康保険・後期高齢者医療の被保険者	対象項目すべて※前立腺・ピロリ菌検査を除く
生活保護受給者※すこやか推進課へ申請が必要	対象項目すべて



ID:021757 集団健診のご案内

Webフォームで
申込みできます

夜間・休日含む
24時間受付
(申込期間内)



まとめて健診(午前)・まとめて健診レディース(午後)

項目	対象	午前	午後(女性のみ)	内容	費用
特定健診	40歳～74歳の島本町国民健康保険被保険者	○	○	問診、腹囲測定、血圧、検尿、血液検査など	—
前立腺検査	特定健診を受けるかたで、特定健診受診券に受診案内が記載されているかた	○	×	血液検査(PSA検査)	1,000円
ピロリ菌検査	特定健診を受けるかたで、特定健診受診券に受診案内が記載されているかた	○	○	血液検査	1,000円
20歳・30歳代健診	受診日に20歳～39歳のかた	○	○	問診、腹囲測定、血圧、検尿、血液検査など	600円
胃がん検診	40歳以上(※1)	○	×	胃部エックス線検査(バリウム検査)	500円
肺がん検診	30歳以上(※2)	○	○	胸部エックス線検査	500円
大腸がん検診	40歳以上	○	○	便潜血検査2日法	500円
骨粗しょう症検診	30歳以上の女性	×	○	超音波法	1,000円
子宮頸がん検診	20歳以上の女性で昨年度受診していないかた	×	○	子宮頸部細胞診	400円

時 9月25日(金)午前・午後

※午前は男性と女性、午後は女性のみ

所 ふれあいセンター1階保健ゾーン

定 午前・午後いずれも90人

備(※1) 胃がん検診はバリウム検査(集団健診、40歳以上)または内視鏡検査(個別健診、50歳以上)のどちらか一つを2年度に1回受診

(※2) 65歳以上のかたは、法律上結核検診を受診する必要があります。また、65歳以上のかたが肺がん検診を受診する場合は結核検診を含みます

申 7月1日(水)9時～8月17日(月)

Webフォーム、電話、すこやか推進課窓口で申込み。聴覚や音声・言語機能に障害のあるかたはファックス可
☎961・1116

まとめて健診・まとめて健診レディース では保育を実施しています

対 4歳未満のお子さん 定 午前・午後各10人

申 必要なかたは、健診とあわせて申込み

乳がん検診

日本では乳がんを発症する女性が年々増加傾向にあります。積極的に検診を受けましょう！

申込み



対象	<ul style="list-style-type: none"> 40歳以上の女性 30歳～39歳で、家族(注)が乳がんになったことがある女性 注:祖母・母・姉妹など2親等以内の血族 ※隔年度で1回のみ受診可	申込期間	7月1日(水) 9時～8月4日(火)にWebフォーム、電話または窓口で申込み(まとめて健診と同じWebフォームです)。聴覚や音声・言語機能に障害のあるかたはファックス可 FAX 961・1116
日時	9月1日(火) 9時40分から ※個別に時間設定します	注意事項 該当するかたは受診不可です	<ul style="list-style-type: none"> 妊娠中または妊娠の可能性のあるかた ペースメーカー、V-Pシャントが入っているかた(それ以外の前胸部の皮下に医療器具を使用されているかたは、すこやか推進課にご相談ください) 乳腺症などの治療中、経過観察中のかた すでにしこりがあるかた 豊胸術後(シリコンバックまたは注入、抜去後)のかた 授乳中のかた、断乳後搾ると乳汁分泌があるかた 立位が取れないかた 腕が拳上出来ないかた
場所	ふれあいセンター		
費用	1,000円 ※無料対象者は22ページの健診無料対象のお知らせをご覧ください		
内容	問診、乳房エックス線検査		
定員	60人		

しこりを感じているかたは
早期に医療機関を
受診しましょう



風しん・MRワクチン接種費用の公費助成

妊娠中の女性が風しんにかかると、出生児に難聴や心疾患などをひきおこす可能性があります。妊娠を希望しているかた、その配偶者および同居者ならびに妊婦の配偶者および同居者は予防接種を受けることをおすすめします。

※風しんの抗体価が低いかたが対象であるため、まずは風しんの抗体検査が必要です(府が指定する協力医療機関で無料で検査をしています。くわしくは府HPをご覧ください)



対 次の①～⑤のかたのうち、風しん抗体検査の結果、抗体価が充分でなく、ワクチン接種が必要と判定されたかた

- ①妊娠を希望している女性
- ②妊娠を希望している女性の配偶者
- ③妊婦の配偶者
- ④妊娠を希望している女性と同居しているかた
- ⑤妊婦と同居しているかた

¥ 1人につき1回(上限6,000円を助成)医療機関で全額自己負担分をお支払いいただき、後日、助成分を口座振込で払い戻します。接種費用は医療機関によって異なります

内 風しん抗体検査の結果が低いかたは、医療機関(町外も含む)で、風しんまたはMR(麻しん風しん混合)ワクチンの予防接種を受けてください。風しんまたはMR(麻

しん風しん混合)ワクチンの予防接種費用助成を行います。この予防接種は任意接種です

申 次の書類などをお持ちのうえ、ふれあいセンター1階すこやか推進課窓口で申込み

- ①風しん抗体検査の結果が記載してある書類の原本
 - ②医療機関が発行した予防接種の領収書の原本(接種した予防接種の内容が領収書に記載されていない場合は、接種したことがわかる内容のものを添付)
 - ③銀行口座などの振込先がわかるもの
 - ④妊婦の配偶者の場合は、配偶者の母子健康手帳
- ※郵送での申請もできます



府HP



町HP

ID:015375 化学物質過敏症

化学物質過敏症は誰もが発症する可能性がある一方で、診断も難しく、原因などもはっきりしないことから、周囲のかたの理解を得にくい場合があります、すぐ近くにも苦しい思いをしているかたがいるかもしれません。

私たち一人ひとりにできることがあります

- 香りつきの洗剤や柔軟剤、香水、整髪料などを使用する場合は、過度な使用量にならないようにする
- 住宅に隣接した家庭菜園や農地などで農薬や殺虫剤などを使用するときには、飛散防止に努める
- 害虫、ねずみなどを駆除するときには、薬剤に頼らない駆除の方法(清掃や進入路の封鎖など)も活用する



マダニによる感染症にご注意!

春から秋にかけてマダニが活発化します。マダニに咬まれると重症熱性血小板減少症候群(SFTS)や日本紅斑熱などの病気になることがあります。山登りや野外活動などで、藪や草むらに入るときは、マダニに咬まれないように注意しましょう。

マダニの特徴

野外にいる吸血性の大型のダニ(1mmから4mm)です。野山や公園の草むら、畑、あぜ道などにも生息しています。

4月～10月にマダニの活動が活発になり、夏から秋は特に注意が必要です。マダニに咬まれても、痛みやかゆみなどを感じることはありません。

タカサゴキララマダニ



吸血前は
1～4mm



吸血後、体重は100倍以上に

マダニの姿は大きく変化します

写真提供:(地独)大阪健康安全基盤研究所

参考サイト

マダニなどによる感染症に注意しましょう!(府HP)



マダニに咬まれないために…

- 草むらなどに入るときは、長そで、長ズボンを着用し、肌の露出を少なくしましょう
※隙間からマダニなどが入り込まないように服装を心がけましょう(裾を長靴に入れる、靴下をズボンの上に重ねるようにして履くなど)
※靴や服の上から虫除けスプレーをかけると効果があります
- 直接地面に座ったり寝転んだりせず、敷物を使用し、衣類も直接置かないようにしましょう
- 家に入る前に上着や作業着などを脱ぎ、マダニなどを家に持ち込まないようにしましょう
- 草むらから帰った後は、すぐに入浴し、体にマダニがついていないか確認しましょう



マダニに咬まれたら…

- マダニは、皮膚に口を突っ込んで吸血するので、無理に引き抜くと先がちぎれて体内に残ります。吸血中のマダニに気づいたときは、早めに医療機関で処置してもらってください
- マダニに咬まれた後、数週間体調の変化がないか注意し、発熱、頭痛、発疹などの症状があった場合は、医療機関へ受診をお願いします
(医療機関の受診の際には、マダニに咬まれたと担当医師へお伝えください)

茨木保健所からのお知らせ

☎072・624・4668 FAX 072・623・6856

※土・日曜日、祝日は実施していません

エイズ／HIV即日検査

時 第1・2・4週の木曜日の9時30分～10時30分

¥ 無料・匿名で受検できます※希望者には梅毒即日検査も実施

こころの健康相談(予約制)

うつ病、統合失調症、依存症などの精神的な病気、こころの健康

医療に関する相談

安心して医療が受けられるようサポートします 時 月～金曜日の9時15分～12時15分、13時～16時

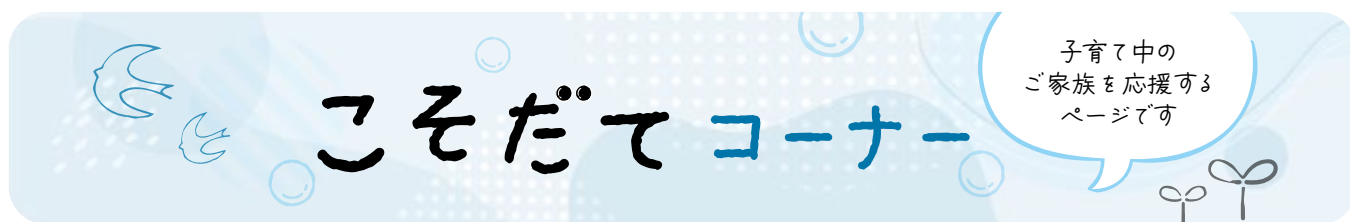

ID:006474 こどもの予防接種を受けましょう



町では、次の予防接種を予防接種委託医療機関で年間をとおして実施しています。

対象者・回数の中でも、標準的な受け方や開始時期によって、接種回数が変わることもあります。

くわしくは町HPをご覧ください。すこやか推進課までお問い合わせください。

問 すこやか推進課 ☎961・1122

予防接種名	対象者	接種回数
ロタウイルス	ロタリックス: 生後6週0日～生後24週0日	2回
	ロタテック: 生後6週0日～生後32週0日	3回
B型肝炎	1歳未満	3回
小児用肺炎球菌	生後2か月以上5歳未満	4回
DPT-IPV-Hib(五種混合: ジフテリア・百日せき・破傷風・不活化ポリオ・ヒブ)	生後2か月以上7歳6か月未満	4回
第2期DT(ジフテリア・破傷風)	11歳以上13歳未満	1回

予防接種名	対象者	接種回数
BCG	1歳未満	1回
MR (麻しん・風しん)	第1期: 1歳以上2歳未満	1回
	第2期: 令和2年4月2日～令和3年4月1日生まれ(3月31日までに接種) 〈特例措置の対象者: 下記の生年月日に該当し、接種をしていないかた〉 ●第1期: 令和4年4月2日～令和5年4月1日生 ●第2期: 平成30年4月2日～平成31年4月1日生 〈期間〉 令和9年3月31日まで	1回
水痘	1歳以上3歳未満	2回
日本脳炎	第1期: 生後6か月以上7歳6か月未満	3回
	第2期: 9歳以上13歳未満	1回
ヒトパピローマウイルス(HPV) (子宮頸がん予防)	小学校6年生～高校1年生相当の女子	3回 (15歳未満で9価ワクチンを開始した場合は2回で接種完了する場合があります)



こそだてコーナー

子育て中のご家族を応援するページです



夏のあそび場(雨天決行)

木のおもちゃやブロックなどを用意します。涼しい室内で、親子で楽しく過ごしましょう。

時 7月2日・9日・16日・23日・30日、8月6日(毎週木曜日)10時～11時30分

所 ふれあいセンター2階第2軽体育室

対 町内在住の保育所などに通っていない児童

定 15組※先着順

申 7月2日実施分…申込受付中、その他…7月1日(水)10時から町HPで申込み

問 保育幼稚園課 ☎962・7461

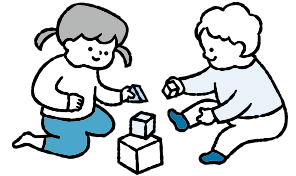

各種相談

内容	開催場所と問合せ	日時	相談の詳細		備考
ID:027556 地域子育て相談機関 問 子育て家庭課 ☎962・7931	しまもと里山認定こども園・しまもと子育て支援センター「ひまわり」 ☎963・1150	毎週月～金曜日 9時～16時	妊娠、出産、育児などについて、初めてでも安心して、気軽に利用できる地域の身近な相談場所です		備 相談方法など、くわしくは町HPをご覧ください
	つどいの広場「ぱんだのいえ」 ☎963・4088	毎週月～金曜日 10時～15時			
山崎保育園 地域子育て支援センター育児相談	地域子育て支援センター ☎963・0133 山崎保育園 ☎961・2241	毎週月～金曜日 9時～16時	育児発達相談	電話相談 面接相談	面接相談… 電話で日時を調整します
子育て相談事業 キンダーカウンセラー	幼稚園型認定こども園 山崎幼稚園 ☎961・3341	7月8日(水) 10時～17時	子育て全般、地域での人間関係、小学校での悩み、親自身の悩みなどを臨床心理士が対応		¥ 1回500円(50分) 申 電話で申込み
すこやか推進課 育児相談	ふれあいセンター1階 集団検診室 ☎961・1122	7月13日(月) 9時20分～11時	育児のこと、離乳食のことなど保健師、管理栄養士に相談をご希望のかたはご予約ください ※今年4月から計測のみの利用を終了しています <u>下記の場所</u> で計測が可能です		定 22人 持 母子健康手帳、フェイスタオル

しまもと里山認定こども園・子育て支援センター「ひまわり」
 ※日程は二次元コードから「里山通信」をご覧ください



つどいの広場「ぱんだのいえ」
 ※日程は二次元コードから「ぱんだ通信」をご覧ください



なかよしランド

クラス	対象年齢	開催日
つき	3か月～11か月	7月2日(木)・16日(木)
ほし	1歳の誕生月から	7月2日(木)
にじ	R6.4.2～R7.4.1生	7月9日(木)
そら	R5.4.2～R6.4.1生	7月16日(木)
ひかり	どなたでも利用可	7月23日(木)

時 開催日は表のとおり、10時～11時30分、
クラス「つき」は13時30分～15時

所 山崎保育園

備 くわしくはセンターHPで

問 山崎保育園・地域子育て支援センター ☎963・0133



園庭開放とあそび

開催場所と 問合せ	日時	備考
しまもと里山認定 こども園・しまも と子育て支援セン ターひまわり ☎963・1150	園庭開放…月～土曜日 10時30分～11時45分	備 雨天中止。くわしくは園HPで
	赤ちゃん広場…毎月第2火曜日開催 10時～11時	内 季節のイベントなど工作や講座を開催 申 毎月1日10時から申込み ※ただし、赤ちゃん広場は申込不要 ※1日が日曜日・祝日の場合は翌開園日
	里山広場…毎月第3火曜日開催 10時～11時	備 くわしくはHP、里山通信で
山崎保育園 ☎961・2241	平日園庭開放…7月8日(水) 10時～11時30分	備 雨天時は室内で入場制限のうえ実施。くわしくは園HPで
	日曜日園庭開放…7月26日(日) 10時～11時30分、13時30分～15時	
認定こども園 ゆいの詩 ☎962・1666	園庭開放… 第1・3・5週は火・木・金曜日 第2・4週は月・火・木・金曜日 10時～11時	備 くわしくは園HPで
	子育てサロン…毎月第4金曜日開催 10時～11時	対 町内在住の0歳から就学前までのお子さんとその保護者 定 5組 内 育児相談・身体測定、季節の工作や絵本の読み聞かせなど 申 毎月15日以降10時～12時に電話で申込み
ぬくもりのおうち 保育若山台園 ☎963・6335	保育園で遊ぼう!…土曜日	内 土曜日に保育室を開放、室内遊びやシャボン玉遊びなど 備 日時などくわしくは園HPで
幼稚園型認定こども園山崎幼稚園 ☎961・3341	親子教室「あそびっこ」(未就園児保育)… 7月10日(金)・24日(金) 10時30分～12時	対 2歳から3歳までの未就園児とその保護者 ¥ 1回500円(お茶・おやつ代) 定 20組 持 コップ・上靴 申 電話で申込み
ふれあいセンター プレイルーム 問 こども家庭課 ☎962・7931	みづまろキッズルーム 7月2日(木)・6日(月)・13日(月)・16日(木)・30日(木) 9時30分～16時30分、 7月1日(水)・7日(火)・8日(水)・10日(金)・15日(水)・17日(金)・29日(水)・31日(金) 13時30分～16時30分	対 町内在住の未就学児とその保護者 定 20人程度(予約不要) 備 職員の配置はありません。室内の遊び場として、未就学児を対象に部屋を開放しています。夏季期間、開放日を拡充しています



7月のごみ収集日程表

町HPでもご覧いただけます
ID:001474

問 環境課 ☎962・2863

- 収集は当日中に順次行いますが、収集時間のお約束はできませんのでご理解願います
- 当日の朝 8時までに、きちんと分別して、決められた場所へ出してください
- ごみ袋は透明・半透明のものをご利用ください

地区名	燃えるごみ	リサイクル・危険・有害ごみ			不燃等ごみ
		●空き缶類 ●危険ごみ ●有害ごみ ●金属製のフタ ●アルミ箔 ●針金などからみやすいもの	●ダンボール ●新聞紙 ●雑誌 ●牛乳パック ●その他古紙類 ●ペットボトル ●古着類	●空きびん類 (フタは取る)	●小型電気製品 ●陶器類 ●敷物類 ●金属製品 ●木材類 (幹が5~15cm) ●ガラス類
大字山崎、山崎1~5、大字東大寺 (若山台2の善光寺地区も収集)、 東大寺1・2、青葉3	毎週	第1月曜日	第2月曜日	第3月曜日	第4月曜日
	火・金	6日(月)	13日(月)	20日(月・祝)	27日(月)
大字大沢、大字尺代、東大寺4、 大字広瀬(百山稲荷地区)、 広瀬1~5、水無瀬1、若山台1	毎週	第1火曜日	第2火曜日	第3火曜日	第4火曜日
	月・木	7日(火)	14日(火)	21日(火)	28日(火)
東大寺3、大字桜井、桜井3~5、 桜井台、江川1・2、高浜1~3	毎週	第1木曜日	第2木曜日	第3木曜日	第4木曜日
	火・金	2日(木)	9日(木)	16日(木)	23日(木)
水無瀬2、青葉1・2、桜井1・2、 若山台2、百山(善光寺地区は大字 東大寺の日に収集)	毎週	第1金曜日	第2金曜日	第3金曜日	第4金曜日
	月・木	3日(金)	10日(金)	17日(金)	24日(金)

くわしくは、令和7年12月に配布した「【保存版】家庭ごみの分け方・出し方」でご確認ください。
町HPでもご覧いただけるほか、役場3階環境課(☎番窓口)、人権文化センターで配布しています。

ごみ収集の日程はごみ分別アプリや
町LINE公式アカウントでも確認できます



Android用



iOS用



LINE友だち追加

コラム

ごみ収集で使われる車両

第2週目のリサイクルごみと、第4週目の不燃等ごみの日は、ごみの種類に応じて、ダンプ車とパッカー車の2種類の車両が別々にごみを収集しています。

例えば第2週目に、「ペットボトルが残っているからまだ収集が来ない」と思って古紙類を出してしまうと、古紙類は収集が終わっていることがあります。ごみは必ず朝8時までにお願いします。

	ダンプ車	パッカー車
第2週目	古紙、古着類	ペットボトル
第4週目	小型電気製品 など不燃物	ふとん類、 木材類など

7月のし尿収集日程表

町HPでもご覧いただけます
ID:001480

問 環境課 ☎962・2863

- 下水道が使える地域は、すみやかな切り替えにご協力ください
- 定期収集日以外で臨時収集を依頼される場合は、別途手数料が必要となります
- くみ取り口付近には、車や物を置かないでください
- 当日は、バケツ一杯程度の水を流してください

東大寺1・3・4、百山	10・27日	水無瀬1・2、高浜2	1・15・30日	桜井5	3・17日
桜井1~3	13・28日	大字山崎、山崎1~5、 青葉1~3、大字大沢、 大字広瀬	7・23日	江川1・2、高浜1・3、 若山台1・2、桜井台	9・24日
広瀬1~5	14・29日	桜井4	2・16・31日	大字尺代 ホース3本以上	8・22日
大字東大寺、東大寺2	6・21日				

相談窓口

役場 2階 相談室 202

① ふれあいセンターで開催
 ② 前日までに要予約 ◆ オンライン予約可
 ※ 祝日などの都合により中止や日時を変更する場合があります

行政相談 (行政相談委員)	時 第4木曜日 ② 13~15時	問 人権文化センター ☎ 962・4402
人権相談 (人権擁護委員)	時 第3木曜日 ② 13~16時	問 福祉推進課 ☎ 962・8454
ひとり親相談	時 毎週月~木曜日 ◆ 9~17時	問 社会福祉協議会 ☎ 962・5417
社会福祉協議会 相談室	時 毎月~金曜日 9~17時30分	問 消費生活相談室 ☎ 963・2180
法律相談「予約受付」	時 第1木曜日 13~16時	問 教育センター ☎ 962・4238
司法書士による相談	時 第2~4木曜日 13~16時	問 福祉推進課 ☎ 962・7460
弁護士による相談	時 毎週月~金曜日 9~17時	問 人権文化センター ☎ 962・4402
ポランティア相談	時 毎週月~金曜日 9~17時30分	問 島本町人権 まちづくり協会 ☎ 961・7830
生活自立相談	時 毎週月~金曜日 9~17時30分	問 にぎわい創造課 ☎ 962・2846
その他の相談		問 子育て家庭課 ☎ 962・7931
消費者相談 (相談室1)	時 毎週月~金曜日 10~12時	問 人権文化センター ☎ 962・4402
教育相談 (来訪相談も可)	時 毎週月~金曜日 9~16時	
手話通訳者の配置	時 毎週月~金曜日 9~16時45分	
総合生活相談	時 毎週月~金曜日 9~17時	
人権相談 (生活相談含む)	時 毎週月・水・金曜日 10~12時	
地域就労支援相談	時 毎週月~金曜日 ② 9~17時	
家庭児童相談 (来訪相談も可)	時 毎週月~金曜日 9~17時	
女性相談 ①(予約制)	時 第2水曜日 第4火曜日 13~17時	

歴史文化資料館休館日

● 毎週月曜日(ただし、7月20日(月)・祝は開館)
 ● 7月21日(火)・22日(水)

消防本部からのお知らせ

● 防火の日 時 毎月7日
 ● 救命講習 時 第3日曜日



問 図書館 ☎ 962・4364

今月のおすすめ ※ ()は著者名など

- 一般書**
- アズキの起源(内藤 健) ● 鶏まみれ(繁延 あづさ) ● 生命学者、定年後に畑にハマる(仲野 徹) ● わたしはいま、地方で学んでいます。(西谷 昌記)
- 児童書**
- よみもの ● モノのかたち事典(クイズ法人カプリティオ) ● 万丸食堂、奇跡のソフトクリーム(山本 悦子) ● じぶんでよめるおりがみずかん(成美堂出版編集部) ● ぼんざい!ぼくらのフシギ島 悩んだら、いつでも来んね(辻堂 ゆめ)
 - えほん ● おべんとうわすれてるよ(東川 りえ) ● くのしっぽ(テストーマス) ● Sassyのしかけえほんばあ!(Sassy) ● せんせいはかいじゅうなの?(藤本 ともひこ) ● ねずみのチーズてつどう(長崎 真悟)

今月のおすすめ本はすべて貸出できます



おはなしかい 時 毎週土曜日11時~11時15分 内 えほん、おはなし、てあそびほか
 わくわくかみしばい 時 第1水曜日15時30分~15時45分

いずれも図書館内(幼児コーナー)で開催

[7月の図書館休館日] 6日(月)・13日(月)・20日(月)・27日(月)・31日(金)



今回は
広瀬地域
が対象です

ID:002929

まちづくりについて 町長と語ろう!

7月25日(土) 10時～11時30分

町長が住民のみなさんと地域の課題や町をよくするための方策などについて、直接意見交換を行う、タウンミーティングを町内各地域において順次実施しています。今回は、広瀬地域です。

所 広瀬公民館

対 広瀬地域にお住まいのかた

内 まちの主要施策などを町長から説明させていただいた後、地域の課題や町をよりよくしていくための提案などについて、意見交換を行います

定 20人※先着順

申 7月1日(水)9時～22日(水)17時にWebフォーム
または電話で申込み

※締切時点で5人以上集まらない場合は中止

問 政策企画課 ☎962・0372



申込み

7月18日(土)～来年1月11日(月・祝)(開館時間中随時)

ID:035776 **読書オリンピック2026**

◎受付=図書館

対 未就学児および小・中学生、高校生(町内在住、在学のかたのみ)

内 読んだ本のタイトルを用紙に記入する。用紙1枚10冊、5枚終了(合計50冊読了)できたら達成。達成者には、参加賞として缶バッチをプレゼント

問 町立図書館 ☎962・4364



7月9日(木)14時～15時30分※開場13時30分

**高齢者健康と生きがいづくり推進事業
夏の講演会
詐欺被害予防の講演会とピアノ演奏**

所 ふれあいセンター1階ケリヤホール

内 高槻警察による詐欺被害予防のお芝居・松永昌子さんによるピアノ演奏(ショパンプログラム)

定 200人※先着順

問 高齢介護課 ☎962・2864

〈主催〉島本町年長者クラブ連合会
(SC島本)



7月23日(木)～9月6日(日)

ID:011008 **町内発掘調査成果展**

所 歴史文化資料館

内 令和7年度に町内で実施した発掘調査の成果について紹介します

問 歴史文化資料館 ☎961・3411



① 7月27日(月)・28日(火)の2日間
② 8月3日(月)・4日(火)の2日間

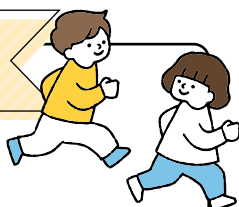

ID:035885

「運動あそび教室」

楽しく運動、やる気と自信を育てよう♪

創造性の高い運動あそびをとおしての体づくり、楽しく体を動かしながら自信とやる気が身につく教室です。コーディネーショントレーニングなどの経験を積んだ講師が指導します☆

時 ①Aコース・②Cコース…9時15分～10時15分、
①Bコース・②Dコース…10時45分～11時45分

所 ①第一小学校体育館②第三小学校体育館

対 町内在住、在学の4歳児(4月1日時点で4歳のかた)～小学6年生の児童

¥ 1日250円

定 各コース30人※申込多数の場合は抽選

持 体育館シューズまたは上履き、飲み物※動きやすい服装で参加してください

申 7月10日(金)までにWebフォームで申込み

問 生涯学習課 ☎962・0792

申込み



7月25日(土)10時30分～11時30分

『小さな命、触れて、学んで』 子どものための人権講座

身近な山に生息するカブトムシの飼育などとおしてかけがえのない命の大切さや人の優しさをカブトムシと触れ合いながら楽しく学べる参加型の講座です。



所 人権文化センター2階集会室

対 子ども(就学前の子どもは保護者同伴)

講 板井 義治さん **定** 100人※先着順

持 スリッパ(上靴)、飲み物、虫カゴ(あれば)

申 7月1日(水)9時からWebフォームで申込み

問 島本町人権まちづくり協会 ☎961・7830

申込み



〈主催〉島本町人権まちづくり協会

〈後援〉島本町教育委員会

7月18日(土)10時～12時



ID:001488

ワクワク!しまもと環境学校

水無瀬川の生き物を見つけよう!

所 水無瀬川河川敷(東大寺公園名神高架下付近)

対 小学3年生未満の児童は、保護者と一緒に参加してください

内 水生生物観察会

定 25組※先着順

持 川に入れる服装、飲み物、タオル※会場に水道はありません

申込み

申 7月1日(水)からWebフォームで申込み

問 環境課 ☎962・2863

〈協力〉しまもと環境・未来ネット



7月29日(水)・30日(木)・31日(金)、
8月3日(月)(全4回)10時～11時30分

ID:035533

令和8年度青少年教育事業 「手話教室」参加者募集



手話が初めてのかたでも大丈夫♪

将来のスキルアップにもつながります☆

所 ふれあいセンター3階第1学習室

対 町内在住の小・中学生を中心に興味のあるかた(親子や高校生、大人の参加も可)

内 身近な歌や日常的な会話の仕方など、手話の習得をとおして学習機会を作ります

講 手話ボランティアグループ「しゅわ・しゅわ」

定 15人※申込多数の場合は抽選

持 ハンカチ、筆記用具、飲み物

申 7月22日(水)までにWebフォームで申込み

備 くわしくは、各小・中学校に掲示するポスターおよび町HPをご覧ください

問 生涯学習課 ☎962・0792

〈主催〉島本町教育委員会

申込み



学習支援の場…7月21日(火)～24日(金)
イベント…8月19日(水)～21日(金)

ID:035480 夏休み学習支援の場スペシャル☆

- 時** ●学習支援の場：7月21日(火)～24日(金)13時～14時
…学習タイム、14時～15時…講師による「みんな遊び」
(小学生は全員参加)※時間内で自由に入退室できます
- イベント：8月19日(水)～21日(金)13時～15時※14時
30分以降、作品ができあがった人から自由解散
- 所** 人権文化センター2階集会室、多目的室、学習室
- 対** 町内在住、在学の小・中学生および高校生(高校生に相当する年齢のかたを含む)
- 内** ●学習支援の場…参加者に自主学習の場を提供し、必要に応じて講師が支援します。学習した後はみんなで楽しく遊びます
- イベント…19日(水)「ぶにぶに♡キラキラ☆シールづくり」、20日(木)「レザーストラップづくり」、21日(金)「ブックカバーづくり」
- 講** 教員免許状所有者、大学生など
- 定** 学習支援の場…50人程度、イベント…40人限定
- 持** 上履き、飲み物

- 学習支援の場…自分がしたい勉強や夏休みの宿題
- イベント…筆記用具、作品を待ち帰る用の袋
※お菓子やジュース、ゲーム機など、勉強に関係のないものは持ってこないようにしてください
- 申** ●学習支援の場…不要
- イベント…7月9日(木)までに申込み※申込多数の場合は抽選※抽選に関する注意事項などは、ちらしと町HPをご覧ください
- 備** くわしくは、7月に学校から配布されるちらしをご覧ください
- 問** 人権文化センター ☎962・4402

申込み



学習支援の場



みんな遊び

8月4日(火)～7日(金)(全4回)A・Bの2コース

ID:035839

令和8年度青少年教育事業
「アート教室」参加者募集

この夏休みに墨絵の体験と絵馬の絵付けをやってみよう♪

- 時** ●Aコース…13時～14時45分 } ※両コースとも
- Bコース…15時～16時45分 } 内容は同じです

- 所** ふれあいセンター3階美術工芸室
- 対** 町内在住の小・中学生
- 内** ●Let's墨絵!墨絵を体験しよう…8月4日(火)・5日(水)
●オリジナルの絵馬を制作しよう!8月6日(木)・7日(金)
- 講** 中村 勇太さん(京都市立芸術大学卒日本画家)
- 定** 各コース15人ずつ※申込多数の場合は抽選
- 持** 飲み物
- 8月4日・5日…書道セット(筆・すずり・固形墨・下敷き)、
卵パック、紙コップ、ペットボトル(筆を洗う用)



- 8月6日・7日…筆記用具、絵具セット(アクリル絵具)、パレット、卵パック、紙コップ、ペットボトル(絵具を洗う用)
- 申** 7月26日(日)までにWebフォームで申込み
- 備** 体調不良の場合を除き、4日間すべて出席できるかたに限り、くわしくは、各小・中学校に掲示するポスターおよび町HPをご覧ください

申込み



- 問** 生涯学習課 ☎962・0792
<主催>島本町教育委員会

8月6日(木)10時~12時

レツトライ!ジャグリング

楽しくジャグリングの基礎が学べる講座です。ジャグリングに挑戦してみませんか。



所 人権文化センター2階集会室
対 子ども(小学3年生以下は保護者のかた同伴)

講 末吉 正和さん **定** 15人※先着順
持 運動しやすい服装、室内用の運動靴、飲み物
申 7月6日(月)9時~10日(金)にWebフォームで申込み

問 島本町人権まちづくり協会 ☎961・7830
(主催)島本町人権まちづくり協会
(後援)島本町教育委員会



8月1日(土)10時~12時

楽しくデコろう ねんど時計

キミの「好き」が形になる!自由なアイデアで時計を飾ろう。



所 人権文化センター2階
対 子ども・大人
¥ 参加費1,000円(時計キット、ねんどのセット)

内 ソフト粘土を使ってオリジナルの時計を作る
定 25人※先着順
持 はさみ(小)、スリッパ、あれば粘土の伸ばし棒
申 7月6日(月)9時~17日(金)にWebフォームで申込み

問 島本町人権まちづくり協会 ☎961・7830
(主催)島本町人権まちづくり協会
(後援)島本町教育委員会



8月22日(土)・23日(日)

ID:030518

文化財保護事業
親子で勾玉づくり体験!

時 8月22日(土)9時30分~12時、13時30分~16時
8月23日(日)13時30分~16時
※内容はどの回も同じです

所 ふれあいセンター3階第4学習室
対 町内在住の小・中学生およびその保護者(高校生以上のご家族)

¥ 参加者1人につき、400円(当日徴収※お釣りがなしでご用意ください)※必ず保護者も参加してください。子どものみの参加はできません

内 勾玉づくり(四角の石に下絵を描き、糸ノコで切り出し、紙やすりで磨いていきます)

講 府立近つ飛鳥博物館職員
定 各回50人※申込多数の場合、昨年度同事業に参加のかたを優先したうえで抽選

持 ハンカチ、飲み物※汚れてもよい服装、またはエプロンなどを持ってきてください

申 7月31日(金)までにWebフォームで申込み

備 当日の追加は認められません。就学前のご家族の同伴は刃物などが危険なため、ご遠慮ください

問 生涯学習課 ☎962・6316



8月18日(火)13時~15時

ID:035588

夏休み学習支援の場スペシャル☆
特別イベント「三輪モーターカーづくり」

所 人権文化センター2階集会室
対 町内在住の小学生
¥ 1人800円(当日徴収)

内 モーターカーを組み立てて走らせます。車体を飾り付けて仕上げます。保護者もご参加ください。子どもの思いがけない一面が見られますよ♪※小学4~6年生対象の内容ですが、どなたでも申込みできます

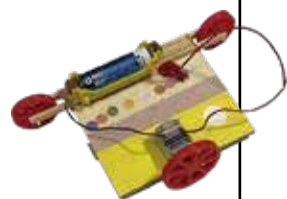

講 NPO法人メーカーズクラブ **定** 20人
持 参加費(お釣りのないようお願いします)、筆記用具、作品を持ち帰る用の袋、上履き、飲み物

申 7月9日(木)までに申込み※申込多数の場合は抽選※抽選に関する注意事項などは、ちらしとHPに載せています

備 くわしくは、7月に学校から配布されるちらしをご覧ください

問 人権文化センター ☎962・4402



本講座は、ソフトバンクが実施団体として開催します

スマホ講座 「マップやカメラを使ってみよう」

7月23日(木) 14時~15時30分

所 ふれあいセンター 3階第1学習室

スマホを使うなら、便利な「マップ」と「カメラ」を活用しない手はありません!新しいお店を探したり、旅行先での道案内も「マップ」があれば迷い知らず。また、「カメラ」でその瞬間の思い出を美しく記録するのもスマホの醍醐味。いろんな場面で使えるこれらの機能をもっと身近に感じてみませんか?



- 内 ●マップ ●カメラ
- 個別相談会
- 講 スマホアドバイザー®
- 定 20人※先着順 持 筆記用具
- 備 貸出用スマートフォンを利用します

申 7月1日(水)9時~22日(水)にWebフォームで申込み
問 行革デジタル推進課 ☎277-0237



申込み

しまもと にぎわいねっと

「しまもと・にぎわい・ねっと」

Facebook やってます

問 にぎわい創造課 ☎962-2846



島本ぐるっとマーケット

- 時 7月12日(日)10時~15時※雨天決行、荒天中止
- 所 水無瀬駅周辺、参加店舗内
- 内 お店巡り、ワークショップも楽しめる第2日曜日!
よっきコインを集めてくじ引きに挑戦してみ
ね戸くわしくはしまぐるっ!Instagramで発信中
- 問 島本ぐるっとマーケット実行委員会 森口
☎shimaguru.m@gmail.com

みなせ野日曜日

- 時 7月12日(日)10時~15時
※小雨決行、雨天中止
- 所 水無瀬神宮
- 内 静かな参道でのゆったりとした
時間をお楽しみください
- 問 みなせ野日曜日実行委員会
岡 ☎minaseno.sunday@
gmail.com

しんとくかん文庫 (みなせ野プロジェクト)

- 洗心こども華道教室
- 時 7月26日(日)10時~12時
※要予約 参加者募集中です!
- 問 水無瀬神宮神徳館事務局
☎962-8808

しんとくかん 「わきあいあい」 (みなせ野プロジェクト)

- 着物着付教室
- 時 7月12日(日)10時から
- 申 要事前申込
- 問 水無瀬神宮神徳館事務局
☎962-8808

島本とこの人。

取材・文・撮影 SMALL編集部

能が息づく町を
めざして

今月のこの人

やまだ かおる
山田 薫さん

能楽師



能楽師の山田薫さんは、「島本を能の町にしたい」という思いを胸に、自身の稽古のかたわら伝統芸能の普及活動にも力を注いでいる。能と狂言を合わせた能楽は、70年続く世界最古の音楽劇であり、ユネスコ無形文化遺産にも登録されている。無駄を削ぎ落とし、「動かない一歩手前」を重視する独特の表現様式で、わずかな所作や間(ま)に、深い意味が込められている。山田さんは能楽の家系ではなく一般家庭に育ったが、幼少期から音楽や芸術に親しんできた。母の影響でクラシック音楽を聴き、沖縄音楽にも興味を持って三線を練習した経験もある。小学6年生の頃、映画『陰陽師』で狂言師・野村萬斎の演技に強く惹かれたことが、能楽への関心につながった。その後、地元の能楽子ども教室に参加し、

中学時代には笛や太鼓など四つ囃子を学ぶ。高校卒業後は大阪能楽養成会に入り、将来を能楽の道に懸ける決意を固めた。

大学在学中には、人間国宝の大槻文藏氏から観世流シテ方として声を掛けられる。それまで囃子方を中心に学んでいたため大きな転機となったが、山田さんは覚悟を決めて19歳で大槻家に入門した。内弟子時代は厳しく、小道具管理や後片付け、舞台準備などあらゆる仕事を担う。失敗の責任も重かったが、「できない自分と向き合う機会」と捉え、師匠や兄弟子の背中から多くを学んだ。粘り強い努力を続けた結果、装束付けも任されるようになり、28歳で独立を果たした。現在は大阪を拠点に全国で活動し、後進の育成にも取り組んでいる。



結婚と子育てを機に島本町へ移り住んだ山田さんは、この町で能楽をもっと身近に感じてもらいたいと考えるようになった。



令和7年3月には、水無瀬神宮で体験型イベント「能楽やつて水無瀬！」を開催した。舞や謡、囃子を実際に体験できる内容に加え、能面展示なども行い、初めての人でも楽しめる工夫を凝らした。大々的な宣伝をしなかったにもかかわらず十数人が参加し、手応えを感じたという。

今後は水無瀬神宮だけでなく、若山神社や歴史文化資料館などでも上演を行い、薪能の開催も視野に入れている。また、自身がお酒好きであることから、酒のイベントと能を組み合わせる企画にも意欲を見せる。「島本町に行けば能が見られるようにしたいですね」。

山田さんは、日常生活でも所作や立ち居振る舞いを意識しながら鍛錬を続けている。伝統を守るだけでなく、新しい形で能の魅力を広げようとする真摯な姿勢が印象的だった。

掲載の記事は、まちの地域活性化に取り組む住民団体SMALLが取材・編集しています。

本誌の記事はダイジェスト版です。

あなたが知っている、まちの魅力的な「この人」も随時募集しています!

問 SMALL事務局 ☎950・2747



記事全文は
こちら



「この人」の
紹介はこちら

証明書のコンビニ交付を ご利用ください

マイナンバーカードを利用して、全国の主要コンビニエンスストアなどに設置されているマルチコピー機で住民票の写しなどの証明書を取得できます。

問 住民課 ☎962・7464





くわしくは
こちら

ID:029062

コンビニ交付で取得できる証明書

証明書	利用対象者	手数料(1通)	取得範囲	その他
住民票の写し	島本町内に住民登録をされているかた	300円	本人および同一世帯員のもの	町内転居の住所履歴、住民票コードは記載されません。 【発行不可】住民票記載事項証明、除票、改製原住民票 (外国籍のかたのみ) 通称名履歴を記載したもの、外国籍のかた特有の国籍・在留資格などの記載事項を省略したもの(コンビニ交付ではこれらの項目はすべて記載あり)
印鑑登録証明書	島本町内に住民登録および印鑑登録されているかた		登録者本人のもの	【発行不可】転出者、転出予定者(転出届を出したかた)のもの
戸籍の附票	本籍地が島本町のかた※	450円	本人および同一戸籍に記録されているかた	※島本町内に住民登録されていないかたは事前にマルチコピー機から利用登録申請(1週間程度)をする必要があります 【発行不可】除籍全部事項・個人事項証明、除籍謄本・抄本、改製原戸籍謄本・抄本、改製原附票、除籍の附票
戸籍全部事項・個人事項証明書				

コンビニ交付の操作手順

- 1 マルチコピー機で「行政サービス」を選択し、マイナンバーカードをセット

- 2 マルチコピー機に利用者証明用電子証明書の暗証番号(数字4桁)を入力

- 3 画面操作後、必要な証明書と部数を選ぶ

- 4 マルチコピー機に手数料を投入する

- 5 証明書と領収書を受け取る

利用できるコンビニエンスストアなど

セブンイレブン、ローソン、ファミリーマートなど行政証明等機能付マルチコピー機設置のコンビニエンスストアなど

【利用時間】6時30分～23時※年末年始(12月29日～1月3日)およびシステムメンテナンス日を除く



コンビニ交付のご利用には
マイナンバーカードが必要です

