

図書館概要

令和3年度

島本町立図書館

目 次

1	島本町の概要	1
2	沿革	1
3	施設	2
4	コンピュータシステム	2
5	職員	2
6	予算	2
7	各種統計	
	図書館の利用概況 1	3
	図書館の利用概況 2	4
	蔵書点数とグラフ	5
	利用概況とグラフ	5
	登録者の性別・年齢別状況とグラフ	5
	資料分類表	6
	資料分類表グラフ	7
	登録者の地域別状況とグラフ	8
8	北摂地区7市3町図書館広域利用	9
9	相互貸借状況	9
10	町立図書館と学校等との連携	10
11	図書館各種事業	
	図書館主催事業	11
	特集企画	12
12	新型コロナウイルス対応	13
13	法令等関係	
	島本町立図書館設置条例	14
	島本町立図書館設置条例施行規則	15~16

島本町立図書館概要

1 島本町の概要

島本町は、大阪府の最北東端に位置し、北東を京都府、西を高槻市、東を枚方市に接し、町域は東西約3.3km、南北8.9kmと細長い形状となっています。

面積 16.81 平方キロメートル

人口 31,821 人（令和4年3月31日現在）

2 沿革

昭和48年1月	教育委員会社会教育課中央公民館図書室として発足
昭和53年9月	町立図書館開設（広瀬三丁目）
平成6年4月	町立図書館資料選定協議会設置
平成8年7月	町立図書館条例、同施行規則施行
平成8年7月	町立図書館移転（島本町ふれあいセンター4階）
平成8年7月	「おはなし会」開始
平成8年11月	リサイクルブックフェア開始
平成9年4月	「わくわくかみしばい」開始
平成10年4月	資料貸出期間の延長、貸出冊数の増等実施
平成10年4月	小学校への図書直接貸出の開始
平成12年2月	インターネットHP開設
平成12年11月	「としょかんまつり」開始（おはなし会、リサイクルブックフェアなど）
平成12年11月	館内コンサート開始
平成13年4月	図書館電算システム更新
平成13年4月	祝日開館開始
平成13年4月	町立図書館懇話会の設置
平成14年4月	「出会いの絵本」（ブックスタート）事業開始
平成14年8月	ふれあいセンター移館後、入館者100万人突破
平成16年4月	第2・4火曜日開館開始
平成16年7月	江川地区直接貸出開始
平成16年10月	教育委員会生涯学習課に所管変更
平成17年4月	「子ども読書活動優秀実践図書館文部科学大臣表彰」受賞
平成19年4月	図書館電算システム更新
平成19年8月	「島本町子ども読書活動推進計画」策定
平成19年9月	パソコン・携帯電話からの資料予約等受付開始
平成20年8月	ふれあいセンター移館後、入館者200万人突破
平成21年2月	ふれあいセンター移館後、貸出数500万点突破
平成22年4月	おはなし会を、月2回開催から毎週土曜日開催
平成22年7月	本の修理ボランティア発足、月1回開催
平成23年12月	人権文化センターで図書等返却受付開始
平成24年7月	島本町立図書館資料収集方針一部改正
平成24年12月	島本町立図書館懇話会設置要綱廃止（附属機関の見直し）
平成25年3月	図書館電算システム更新
平成25年4月	やまぶき園通所者の「おはなし会」開始
平成26年2月	「第2次島本町子ども読書活動推進計画」策定
平成26年4月	歴史文化資料館で図書等返却受付開始
平成28年1月	「赤ちゃんタイム」開始
平成29年3月	国立国会図書館 図書館向けデジタル化資料送信サービス開始
平成29年7月	北摂7市3町公立図書館広域利用開始
平成30年3月	図書館電算システム更新
平成30年6月	大阪北部地震発生。被災休館(6/18～7/9)
平成31年3月	「島本町子ども読書活動推進方針」策定
令和2年2月	大阪府立図書館本のメール予約受付開始

3 施設

島本町立図書館（島本町ふれあいセンター4階）	955 平方メートル
フロア	762 平方メートル
書庫	96 平方メートル
事務室	97 平方メートル
所蔵能力	10 万点

4 コンピュータシステム

（平成30年3月16日更新）

業務サーバー	PRIMERGY TX2540 M1	1台
Webサーバー	PRIMERGY TX1330 M3	1台
DNS/メールサーバー	PRIMERGY TX1330 M3	1台
業務端末（デスクトップ）	ESPRIMO D556/R	7台
業務端末（ノートブック）	LIFEBOOK A577/R	3台
OPAC端末	ESPRIMO D556/R	3台
利用者インターネット端末	ESPRIMO D556/R	2台
ハンディターミナル		2台

5 職員（令和4年4月1日現在）

職員数 17名

（内訳：職員 4名 会計年度任用職員 13名）

6 予算

島本町立図書館図書費経年比較

単位:千円

	平成24年度	平成25年度	平成26年度	平成27年度	平成28年度
一般会計	11,385,000	8,956,000	10,444,000	11,700,000	10,516,000
図書館費	29,594	31,294	33,360	33,569	34,596
うち図書資料費 (雑誌含む。)	11,443	11,443	11,443	11,457	11,457

(うち図書購入費)	9,000	9,000	9,000	9,000	9,000
-----------	-------	-------	-------	-------	-------

(本・CD・DVD等)

	平成29年度	平成30年度	令和元年度	令和2年度	令和3年度
一般会計	11,380,000	11,069,000	11,529,000	13,176,000	12,424,000
図書館費	35,366	37,173	36,679	40,289	41,317
うち図書資料費 (雑誌・新聞含む。)	11,457	11,650	11,661	11,657	11,661

(うち図書購入費)	9,000	9,000	9,000	9,000	9,000
-----------	-------	-------	-------	-------	-------

(本・CD・DVD等)

7 各種統計

図書館の利用概況 1

令和4年3月31日現在

	平成24年度	平成25年度	平成26年度	平成27年度	平成28年度	平成29年度	平成30年度	令和元年度	令和2年度	令和3年度
資料総数 (点)	98,437	99,755	99,000	100,747	101,142	101,982	102,868	104,548	106,253	107,924
図書 (冊)	90,600	91,679	90,870	92,627	92,898	93,833	94,551	96,087	97,695	99,286
うち児童書 (冊)	30,561	30,899	30,669	31,029	31,189	31,498	31,423	32,416	32,826	33,644
視聴覚資料 (点)	7,837	8,076	8,130	8,120	8,244	8,149	8,317	8,461	8,558	8,638
雑誌種数 (点)	192	187	174	175	176	181	168	169	169	182
貸出数 (点)	369,527	366,106	341,158	338,653	334,431	326,404	305,049	306,885	279,914	332,387
うち児童書 (冊)	108,730	107,443	100,996	101,621	107,771	111,088	109,623	112,364	103,500	127,841
うち視聴覚資料 (点)	34,000	33,790	30,991	30,129	28,597	29,175	23,209	22,542	18,471	19,040
予 約 (件)	23,080	24,284	23,352	23,816	25,102	24,573	26,206	31,217	38,214	38,448
相互貸借 (借受・貸出) (件)	2,588	2,389	2,504	2,689	2,843	2,415	2,738	3,098	3,133	3,869
ブックポスト利用数 (件)	-	-	51,509	49,471	50,662	53,524	56,830	52,902	44,481	49,654
開館日 (日)	289	294	294	296	295	290	275	292	267	294
入館者数 (人)	148,051	147,179	137,274	141,354	136,992	133,226	121,400	125,085	97,588	118,629
貸出人数 (人)	84,446	86,247	80,634	79,469	76,905	75,245	69,164	70,117	63,141	73,129
登録者数 (人)	14,641	15,692	16,524	17,242	17,968	13,124	12,749	12,444	13,285	12,913
人 □ (人)	30,908	30,711	30,659	30,658	30,620	30,605	31,167	31,774	31,937	31,821

図書館の利用概況 2 (月別、曜日別)

令和4年3月31日現在

月別

	4月	5月	6月	7月	8月	9月	10月	11月	12月	1月	2月	3月	計
入館者数	10,056	8,674	7,226	10,312	10,928	10,646	11,261	9,002	8,967	9,725	10,483	11,349	118,629
(率)	8.5%	7.3%	6.1%	8.7%	9.2%	9.0%	9.5%	7.6%	7.6%	8.2%	8.8%	9.5%	100.0%

利用資格	4月	5月	6月	7月	8月	9月	10月	11月	12月	1月	2月	3月	計	1日の平均
貸出利用者数 (人)	5,724	5,473	4,476	5,844	6,318	6,228	6,431	5,493	5,631	5,773	6,013	6,293	69,697	237.1
(個人)	37	46	39	42	31	36	38	40	39	32	32	47	459	1.6
(団体)	229	238	190	237	271	251	201	175	207	198	198	196	2,591	8.8
(広域)	31	16	29	25	39	38	33	24	27	41	41	38	382	1.3
(相貸)	6,021	5,773	4,734	6,148	6,659	6,553	6,703	5,732	5,904	6,044	6,284	6,574	73,129	248.7
合計	26,047	25,530	20,991	26,711	30,285	28,568	29,103	24,633	25,908	26,456	26,937	27,683	318,852	1084.5
貸出冊数	232	248	301	345	156	199	224	271	311	216	205	245	2,953	10.0
(個人)	871	898	736	921	1,095	1,014	759	665	775	781	771	735	10,021	34.1
(団体)	37	24	39	32	50	54	42	41	75	72	52	43	561	1.9
(相貸)	27,187	26,700	22,067	28,009	31,586	29,835	30,128	25,610	27,069	27,525	27,965	28,706	332,387	1130.6
貸出率	8.2%	8.0%	6.6%	8.4%	9.5%	9.0%	9.1%	7.7%	8.2%	8.3%	8.4%	8.6%	100.0%	—

曜日別

	月	火	水	木	金	土	日	計
人数	913	7,689	9,151	8,544	8,826	15,660	18,914	69,697
冊数	4,068	32,471	38,681	35,270	36,105	77,578	94,679	318,852
貸出人数	6	65	89	82	81	87	49	459
貸出冊数	20	366	421	518	1,021	344	263	2,953
貸出人数 (広域)	32	255	445	257	299	684	619	2,591
貸出冊数 (広域)	124	973	1,659	928	1,177	2,704	2,456	10,021
貸出人数 (相貸)	0	23	294	44	10	8	3	382
貸出冊数 (相貸)	0	46	378	91	17	11	18	561
合計	951	8,032	9,979	8,927	9,216	16,439	19,585	73,129
貸出率	4,088	33,856	41,139	36,807	38,320	80,637	97,416	332,387
人数	1.3%	11.0%	13.6%	12.2%	12.6%	22.5%	26.8%	100.0%
冊数	1.2%	10.2%	12.4%	11.1%	11.5%	24.3%	29.3%	100.0%

蔵書点数(再掲)

令和4年3月31日現在										
平成24年度	平成25年度	平成26年度	平成27年度	平成28年度	令和元年度	令和2年度	令和3年度			
資料総数	98,437	99,755	99,000	100,747	101,142	101,982	102,868	104,548	106,253	107,924
図書資料	90,600	91,679	90,870	92,627	92,898	93,833	94,551	96,087	97,695	99,286
視聴覚資料	7,837	8,076	8,130	8,120	8,244	8,149	8,317	8,461	8,558	8,638

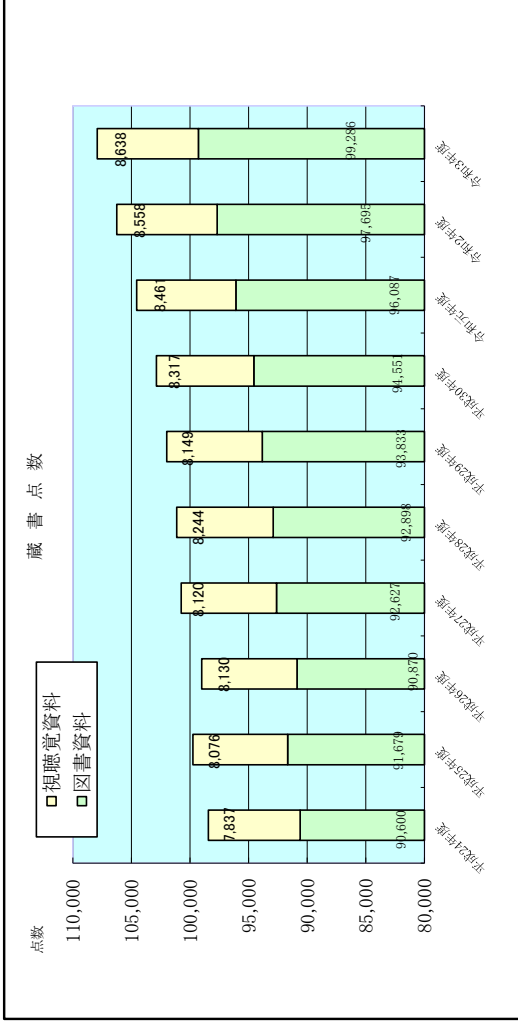

利用概況(再掲)

令和4年3月31日現在										
平成24年度	平成25年度	平成26年度	平成27年度	平成28年度	平成29年度	平成30年度	令和元年度	令和2年度	令和3年度	
貸出数	369,527	366,106	341,158	338,653	334,431	326,404	305,049	306,885	279,914	332,387
入館者数	148,051	147,179	137,274	141,354	136,992	133,226	121,400	125,085	97,588	118,629

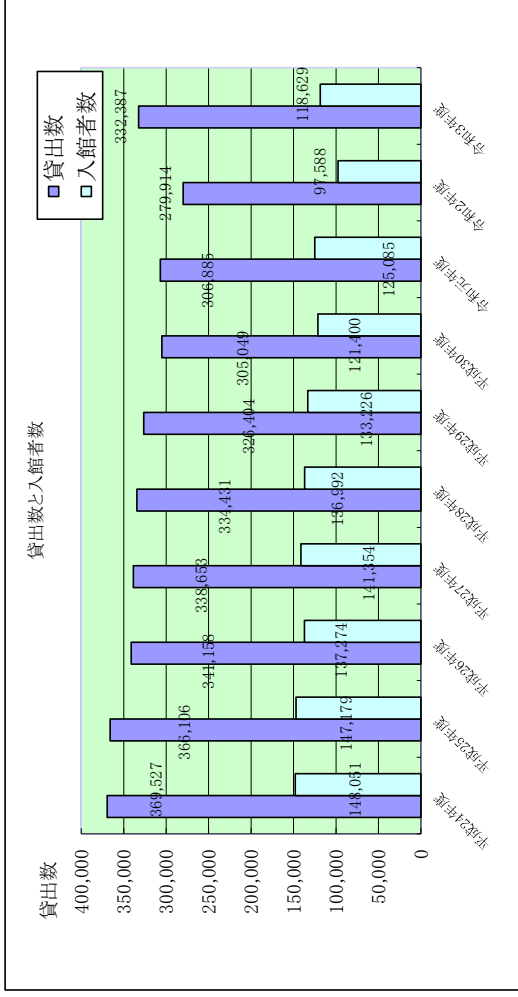

登録者の性別・年齢別状況

令和4年3月31日現在												
	6歳以下	7～9歳	10～12歳	13～15歳	16～18歳	19～22歳	23～29歳	30～39歳	40～49歳	50～59歳	60～69歳	70歳以上
男性(人)	250	264	310	304	247	197	555	781	1,123	530	478	1,153
女性(人)	267	270	352	383	248	266	347	1,197	1,503	892	763	1,129
合計(人)	517	534	662	687	495	463	544	1,752	2,284	1,422	1,241	2,312
												合計
												5,236人
												7,677人
												12,913人

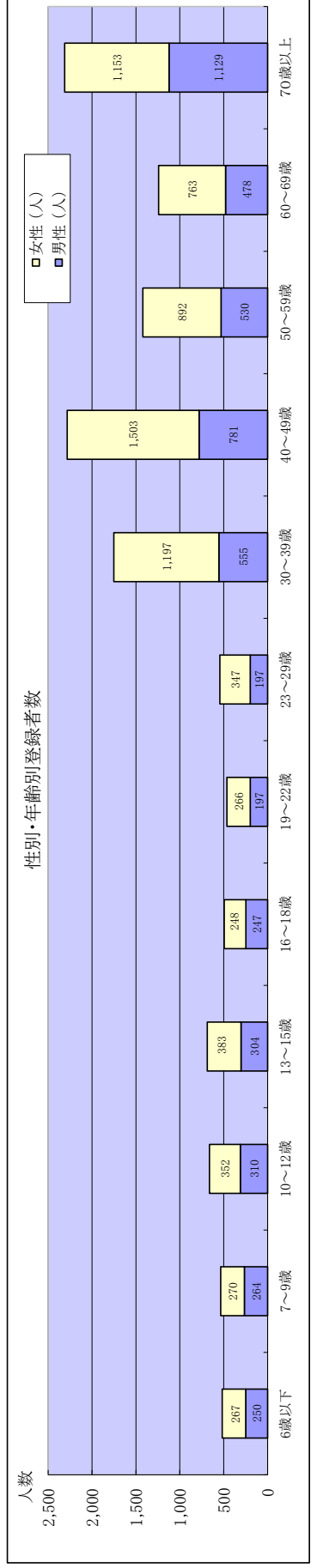

区分	資料分類表										令和4年3月31日現在	
	平成24年度	平成25年度	平成26年度	平成27年度	平成28年度	平成29年度	平成30年度	令和元年度	令和2年度	令和3年度	冊	冊
図書資料合計	90,600	91,679	90,870	92,627	92,898	93,833	94,551	96,087	97,695	99,286	冊	冊
一般書小計	55,804	56,501	55,889	57,195	57,256	57,746	58,560	59,029	60,139	60,829	冊	冊
総記	1,529	1,516	1,555	1,651	1,643	1,674	1,676	1,714	1,753	1,820	冊	冊
哲学・心理	1,916	1,949	1,996	2,130	2,062	2,079	2,093	2,174	2,223	2,223	冊	冊
歴史・地理	5,463	5,566	5,615	5,640	5,525	5,428	5,602	5,556	5,581	5,383	冊	冊
社会科学	6,912	6,871	6,776	7,184	7,225	7,276	7,324	7,384	7,496	7,463	冊	冊
自然科学	3,392	3,467	3,480	3,634	3,735	3,869	4,036	4,127	4,130	4,188	冊	冊
工業・家政	4,690	4,708	4,618	4,732	4,778	4,851	4,931	5,025	5,061	5,193	冊	冊
産業	1,199	1,244	1,245	1,310	1,375	1,444	1,480	1,482	1,535	1,576	冊	冊
芸術・体育	5,271	5,380	5,310	5,369	5,462	5,370	5,359	5,301	5,433	5,375	冊	冊
言語	666	690	663	674	686	693	748	786	803	794	冊	冊
文学	24,450	24,817	24,352	24,550	24,434	24,773	25,072	25,239	25,873	26,558	冊	冊
その他(大活字、点字)	316	293	279	321	331	289	239	241	251	256	冊	冊
郷土・地域・行政資料	1,924	1,970	2,036	2,109	2,157	2,244	2,362	2,421	2,501	2,572	冊	冊
参考資料	2,311	2,309	2,276	2,294	2,296	2,345	2,206	2,221	2,229	2,241	冊	冊
児童書	30,561	30,899	30,669	31,029	31,189	31,498	31,423	32,416	32,826	33,644	冊	冊
視聴覚資料合計	7,837	8,076	8,130	8,120	8,244	8,149	8,317	8,461	8,558	8,638	点	点
ビデオテープ	435	433	184	43	41	41	40	40	40	40	点	点
C D	6,446	6,526	6,700	6,729	6,783	6,625	6,712	6,774	6,799	6,829	点	点
カセットテープ	72	71	53	33	32	32	32	32	32	32	点	点
DVD等	884	1,046	1,193	1,315	1,388	1,451	1,533	1,615	1,687	1,737	点	点
資料総数	98,437	99,755	99,000	100,747	101,142	101,982	102,868	104,548	106,253	107,924	点	点

資料分類表グラフ

資料分類表グラフ(再掲)

区分	令和3年度	率
総記	1,820	1.7%
哲学・心理	2,223	2.1%
歴史・地理	5,383	5.0%
社会科学	7,463	6.9%
自然科学	4,188	3.9%
工業・家政	5,193	4.8%
産業	1,576	1.5%
芸術・体育	5,375	5.0%
言語	794	0.7%
文学	26,558	24.3%
その他活字等	256	0.2%
郷土・地域・行政資料	2,572	2.4%
参考資料	2,241	2.1%
児童書	33,644	31.2%
ビデオテープ	40	0.0%
CD	6,829	6.3%
カセットテープ	32	0.0%
DVD	1,737	1.6%
計	107,924	100.0%

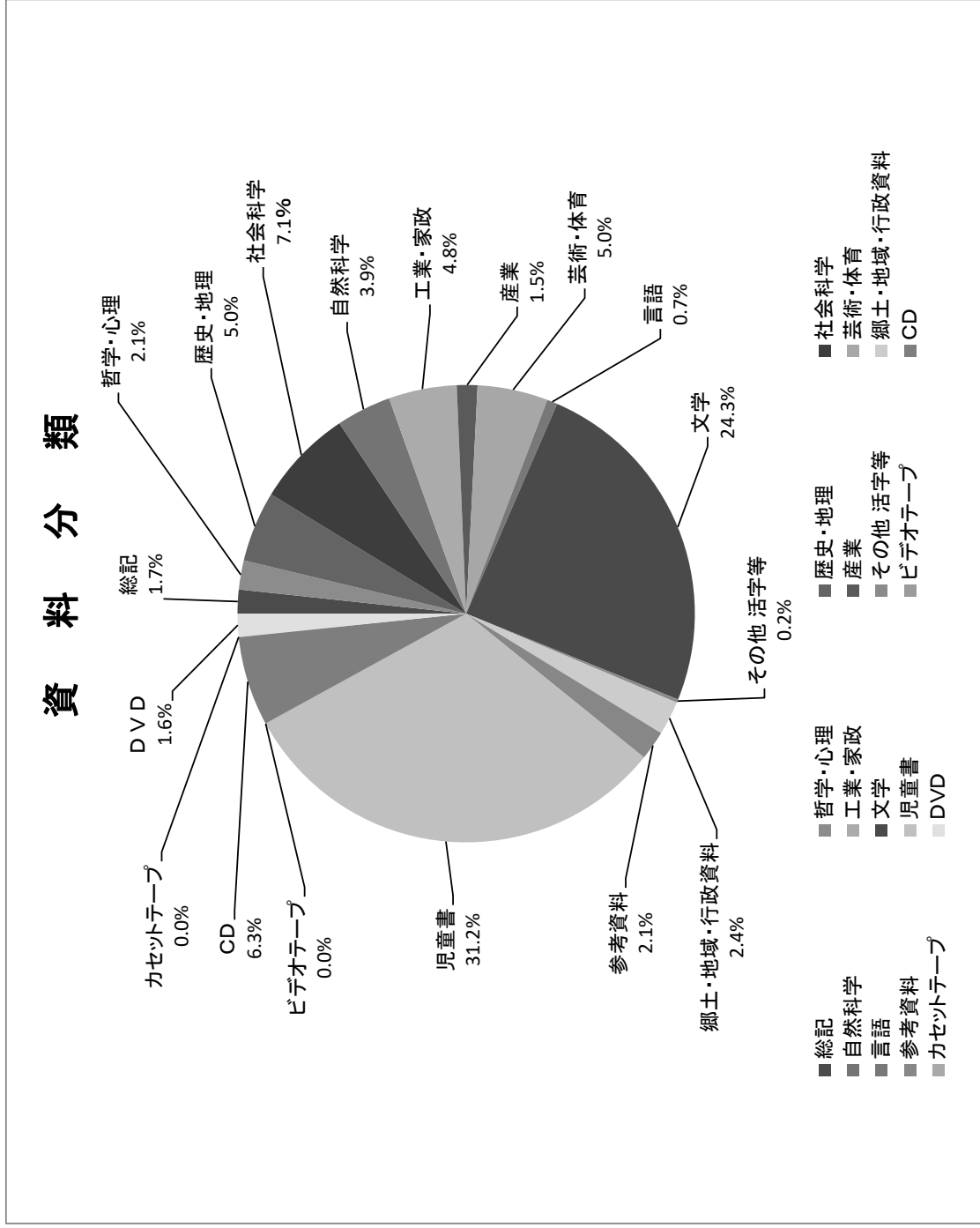

登録者の地域別状況とグラフ

登録者の地域別状況

令和4年3月31日現在

地域	人口 (人)		人口	登録者数 (人)		登録者	登録率 (%)		
	男性	女性		男性	女性		男性	女性	登録率
大沢・尺代	59	69	128	7	16	23	11.9	23.2	18.0
山崎	2,063	2,244	4,307	700	995	1,695	33.9	44.3	39.4
東大寺	1,340	1,483	2,823	432	669	1,101	32.2	45.1	39.0
広瀬	2,400	2,673	5,073	641	982	1,623	26.7	36.7	32.0
水無瀬	1,423	1,727	3,150	472	720	1,192	33.2	41.7	37.8
青葉	1,653	1,829	3,482	549	766	1,315	33.2	41.9	37.8
桜井・桜井台	957	1,017	1,974	329	456	785	34.4	44.8	39.8
江川	1,841	2,191	4,032	621	939	1,560	33.7	42.9	38.7
高浜	896	1,002	1,898	168	285	453	18.8	28.4	23.9
百山	1,133	1,093	2,226	440	635	1,075	38.8	58.1	48.3
若山台	1,306	1,422	2,728	520	703	1,223	39.8	49.4	44.8
島本町合計	15,071	16,750	31,821	4,879	7,166	12,045	32.4	42.8	37.9
京都府				26	51	77			
大阪府				45	25	70			
高槻市				276	433	709			
その他				10	2	12			
島本町を除く合計				357	511	868			
団体等						145			
総計				5,236	7,677	13,058			

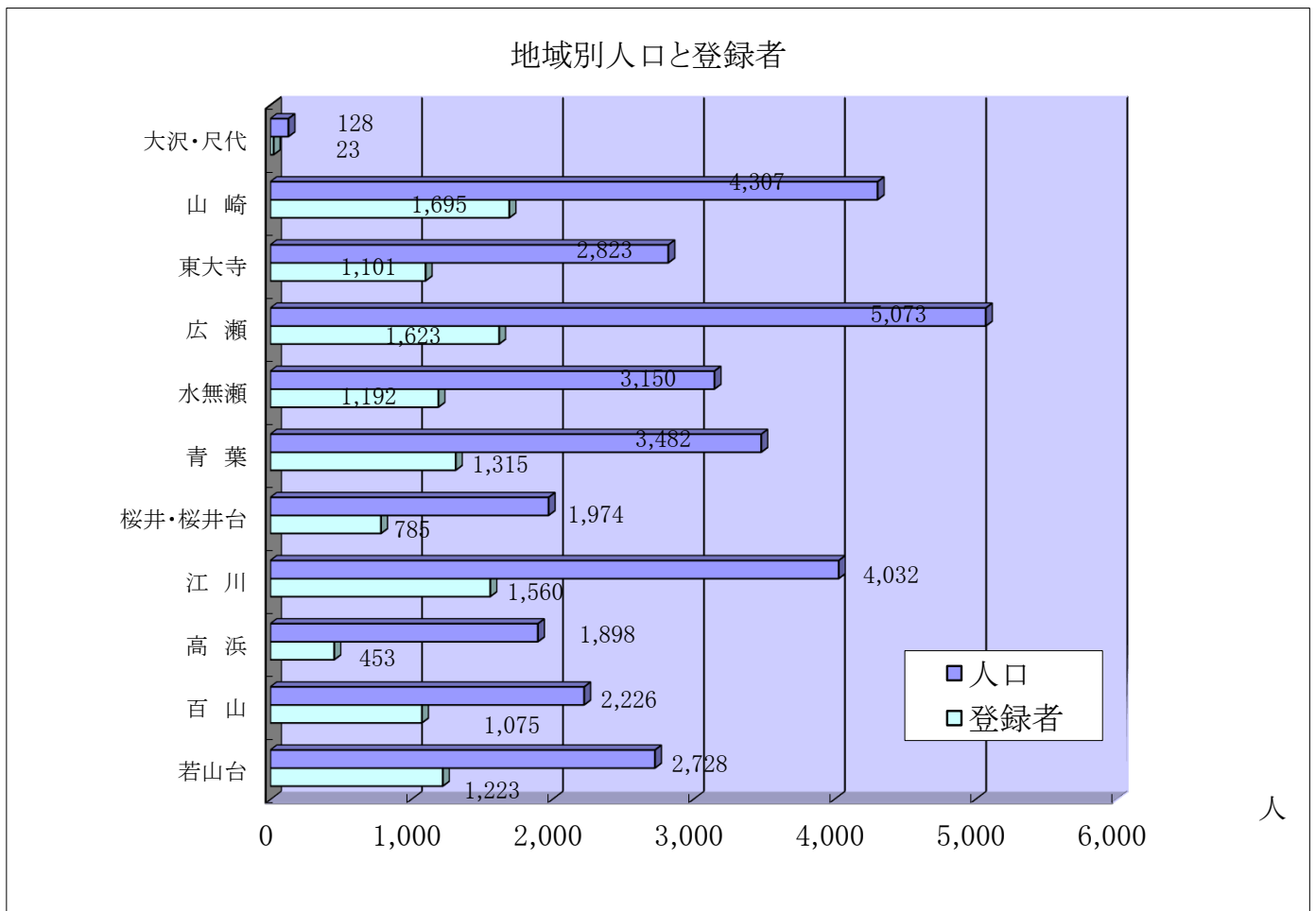

8 北摂地区7市3町図書館広域利用

	島本町が他市町利用者へ 貸し出したもの				島本町民が他市町から 借り受けたもの			
	令和2年度		令和3年度		令和2年度		令和3年度	
	人	冊	人	冊	人	冊	人	冊
高槻市	2,069	7,881	2,575	9,962	903	2,447	848	2,274
茨木市	21	90	10	48	112	421	108	395
摂津市	1	1	0	0	5	10	1	5
吹田市	0	0	1	1	12	57	8	36
豊中市	0	0	5	10	0	0	0	0
池田市	0	0	0	0	1	1	0	0
箕面市	0	0	0	0	0	0	1	1
能勢町	0	0	0	0	0	0	0	0
豊能町	0	0	0	0	0	0	0	0
合 計	2,091	7,972	2,591	10,021	1,033	2,936	966	2,711

9 相互貸借状況

	相 手 先	令和2年度	令和3年度
		冊	冊
借受	国立国会図書館	3	2
	大阪府立図書館	1,506	1,924
	大阪府立大学図書館	1	0
	府内他図書館	1,096	1,452
	府外図書館	15	35
	計	2,621	3,413
貸出	府 内	511	400
	府外図書館	1	56
	計	512	456

10 町立図書館と学校等との連携（令和3年4月～令和4年3月）

小・中学校初任者研修社会体験研修

対象	実施日	人数
第四小学校教諭	8月5日（木）、6日（金） 9時～17時15分	1人 （男性1人）

小・中学校調べ学習資料貸出冊数（団体貸出）

学校種別	貸出冊数	回数
小学校	36冊	1回
中学校	29冊	7回
計	65冊	8回

通送便による小・中学校への貸出

学校種別	貸出冊数	回数
小学校	68冊	42回
中学校	32冊	13回
計	100冊	55回

その他の団体貸出

貸出団体名等	貸出冊数
保育所、幼稚園、PTAサークル、学童保育室、社会福祉協議会ほか	2,788冊

1.1 図書館各種事業

図書館主催事業

令和3年度

講座等	会場	開催日時	参加者数 (人)
おはなしかい	図書館内	毎週土曜日 11時～11時15分	延べ 547
わくわくかみしばい	図書館内	毎月第一水曜日 15時30分～15時45分	延べ 71
はるのおはなしかい	図書館内	令和3年4月24日(土) 11時～11時30分	26
読書オリンピック2021	図書館内	令和3年7月21日(水) ～令和4年3月30日(水)	延べ 189
秋の読書週間 あきのおはなしかい	図書館内	令和3年10月16日(土) 11時～11時30分	36
大人のおはなし会～ストーリーテ リングを楽しもう～	ふれあいセンター 第四学習室	令和3年10月16日(土) 13時30分～14時30分	13
第39回 読書のための音楽時間 ～癒しのひととき～ アイリッシュハープとハンマーダ ルシマー	図書館内	令和3年10月16日(土) 15時～16時	—
図書館たんけんクイズ2021	図書館内	令和3年10月16日(土) ～令和3年11月7日(日)	延べ 232
ぬいぐるみのおとまりかい	ふれあいセンター 第四学習室 及び図書館内	令和3年12月11日(土) ～令和3年12月12日(日)	11
「なの花のおはなし会」 (大人の方対象のおはなし会)	ふれあいセンター 第四学習室	令和4年3月5日(土) 13時30分～15時	17

特集企画

一般

実施月	展示テーマ
4月	温故知新 ～文庫本で新作を～
	鉄道の世界
	コロナ禍で考える ワーク・ライフバランス
5月	日本のこころ 世界のこころ
	新書は身近な雑学ツール
	憲法週間
6月	「数学」にまつわるエトセトラ
	雨の日だって、楽しくすごす
7月	オリンピック・パラリンピック
8月	オリンピック・パラリンピック
	戦争と平和
9月	サイエンス
10月	環境にやさしくリサイクルしよう
11月	みんなで介護について考えよう!
	文房具の本
12月	みどりをそだてる
	師走「断捨離と大掃除」「年末お役立ちグッズ」「今年の顔」
1月	人権週間
	宇宙
2月	おやつ
	芥川賞と直木賞
3月	大阪 O s a k a
	水木しげる生誕100周年

児童

実施月	展示テーマ
4月	外国のおはなし
5月	SDGs (エスディージーズ) ってしってる?
6月	ドキドキワクワク ふしぎのほん
7月	読書感想文課題図書
	工作の本
8月	スポーツの本
9月	ミステリー
10月	芸術にふれよう
11月	まちのなかのお仕事
12月	クリスマスの本
	あたまのたいそう
1月	日本の良さ再発見
2月	犬派 v s 猫派
3月	大切な人にプレゼントしたい本

1.2 新型コロナウイルス対応（令和2年3月以降）

令和2年

- 3月 4日（水） 一部利用制限開始
書架への立入の禁止や新聞・雑誌の閲覧停止を行う。
貸出は予約本のみとしたため、貸出を希望する場合は予約が必要となる。
歴史文化資料館の休館に伴い、同ブックポストも停止する。
- 4月13日（月） 翌日からの臨時休館に備え、本来休館日であるが、臨時開館する。
- 4月14日（火） 臨時休館（窓口業務停止）
- 4月21日（火） 予約本の自宅配達開始（5月22日（金）まで）
- 5月23日（土） 一部利用制限付きで再開
館内の椅子や閲覧席を撤去し、滞在時間は30分以内とする。
新聞や最新号の雑誌の閲覧、コピー機やインターネット端末の使用を不可とする。
- 6月 9日（火） 一部利用制限付きでの開館を継続
館内の椅子や閲覧席を一部設け、滞在時間は1時間以内とする。
新聞や最新号の雑誌の閲覧、コピー機の使用を再開するが、インターネット端末の使用を不可とする。
- 7月 1日（水） 通常どおり開館する。
ただし、館内の座席数は、通常の半数程度とする。

令和3年

- 4月25日（日） 館内の滞在時間を30分以内とし、図書の貸出及び返却を可能とする。
館内の椅子や閲覧席を撤去し、新聞や最新号の雑誌の閲覧、コピー機やインターネット端末の使用を不可とする。
- 6月22日（火） 通常どおり開館する。
ただし、滞在時間を1時間以内とし、館内の座席数は、通常の半数程度とする。
- 10月 1日（金） 滞在時間を「長時間の滞在はご遠慮願います」に変更する。

13 法令等関係

島本町立図書館設置条例

昭和53年6月2日
条例第15号

(目的及び設置)

第1条 図書、記録、その他必要な資料を収集し、整理保存して一般住民の利用に供し、その教養、調査研究、レクリエーション等に資するため、島本町立図書館を設置する。

(名称及び位置)

第2条 図書館の名称及び位置は、次のとおりとする。

名称 島本町立図書館

位置 大阪府三島郡島本町桜井三丁目4番1号

(事業)

第3条 島本町立図書館(以下「図書館」という。)は、第1条に規定する目的を達成するため、次に掲げる事業を行う。

- (1) 図書、記録、町政資料、郷土資料、逐次刊行物、その他必要な資料(以下「図書館資料」という。)を収集、分類、配列し、その目録を整備すること。
- (2) 図書館資料を一般住民の利用に供し、その利用のための相談に応ずること。
- (3) 学校及び社会教育施設等と連絡、協力し、島本町の教育発展に資すること。
- (4) その他目的達成のため必要な事業

(開館時間及び休館日)

第4条 図書館の開館時間及び休館日は、教育委員会が定める。

(職員)

第5条 図書館に館長、専門的職員、その他必要な職員を置く。

(規則への委任)

第6条 この条例の施行に関し必要な事項は、教育委員会規則で定める。

附 則

1 この条例の施行期日は、規則で定める。

(昭和53年規則第14号で昭和53年9月1日から施行)

2 島本町図書館建設基金条例(昭和50年条例第8号)は、廃止する。

附 則(平成8年3月29日条例第6号)

この条例は、平成8年7月22日から施行する。

島本町立図書館設置条例施行規則

昭和53年8月25日

教委規則第5号

注 平成8年6月18日教委規則第2号から条文注記入る。

(目的)

第1条 この規則は、島本町立図書館設置条例(昭和53年条例第15号)の施行について必要な事項を定めることを目的とする。

(開館時間)

第2条 島本町立図書館(以下「図書館」という。)の開館時間は次のとおりとする。ただし、館長が必要と認めた時は、これを短縮し、又は延長することができる。

- (1) 火曜日から木曜日まで、土曜日及び日曜日 午前10時から午後5時まで
- (2) 金曜日 午前10時から午後6時まで

(平8教委規則2・一部改正)

(休館日)

第3条 図書館の休館日は、次のとおりとする。ただし、館長が必要と認めたときは、これを変更し、又は臨時に休館することができる。

- (1) 月曜日
- (2) 12月29日から翌年の1月3日まで(第1号に規定する日を除く。)
- (3) 館内整理日(毎月1回)
- (4) 特別整理期間(年間5日間以内)

(平8教委規則2・平13教委規則1・平16教委規則1・平16教委規則7・一部改正)

(利用)

第4条 入館者は、係員の指示に従い、指定された場所において、図書・記録・町政資料・郷土資料・逐次刊行物その他必要な資料(以下「図書館資料」という。)を利用するものとする。

(平8教委規則2・一部改正)

第5条 図書館資料の館外貸出は、別に館長の定める規定に基づいて行う。

(入館者の遵守事項)

第6条 入館者は、次の各号に掲げる事項を守らなければならない。

- (1) 騒音又は怒声を発し、暴力を用い、その他他人に迷惑を及ぼす行為をしないこと。
- (2) 許可なく壁等にはり紙などをしないこと。
- (3) 許可なく物品の販売等をしないこと。
- (4) 所定の場所以外で飲食し、又は喫煙しないこと。
- (5) 他人に危害を及ぼす物品、動物の類を持ち込まないこと。
- (6) その他図書館の職員が指示する事項

2 館長は、前項の各号のいずれかに該当する者に対して、図書館への入館を拒否し、又は、退去を命ずることができる。

(平8教委規則2・一部改正)

(損害賠償義務)

第7条 図書館利用者が、図書館資料及び施設・備品を紛失し、又は破損したときは、弁償する責を負うものとする。ただし、紛失し、又は破損した理由が、避けることのできない事故及びやむを得ない事情によるものであると館長が認めるときは、この限りでない。

(館長への委任)

第8条 この規則に定めるもののほか、図書館の利用について必要な事項は、館長が別に定める。

附 則

この規則は、公布の日から施行する。

附 則(平成 8 年 6 月 18 日教委規則第 2 号)

この規則は、平成 8 年 7 月 22 日から施行する。

附 則(平成 13 年 4 月 1 日教委規則第 1 号)

この規則は、平成 13 年 4 月 1 日から施行する。

附 則(平成 16 年 3 月 17 日教委規則第 1 号)

この規則は、平成 16 年 4 月 1 日から施行する。

附 則(平成 16 年 9 月 15 日教委規則第 7 号)

この規則は、公布の日から施行する。

《 貸出と返却 》

図書 10冊 2週間以内
視聴覚 (DVD・ビデオ・CD・カセットテープ)

3点 2週間以内

《 休館日 》

月曜日
図書整理日 月末
館内特別整理期間
年末年始

《 開館時間 》

午前10時～午後5時 (金曜日のみ午後6時まで)

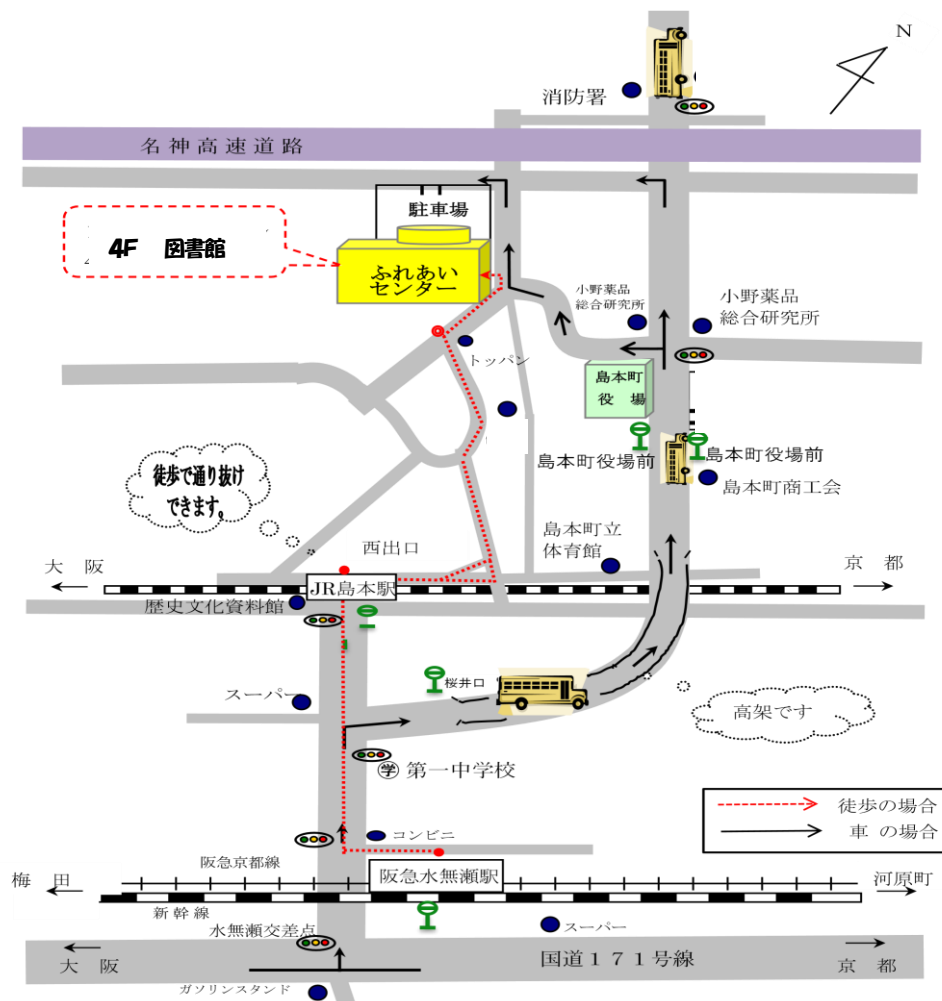

島本町立図書館

〒618-0022

大阪府三島郡島本町桜井三丁目4番1号

TEL 075-962-4364

FAX 075-962-1051

<http://www.town.simamoto.osaka.jp/>