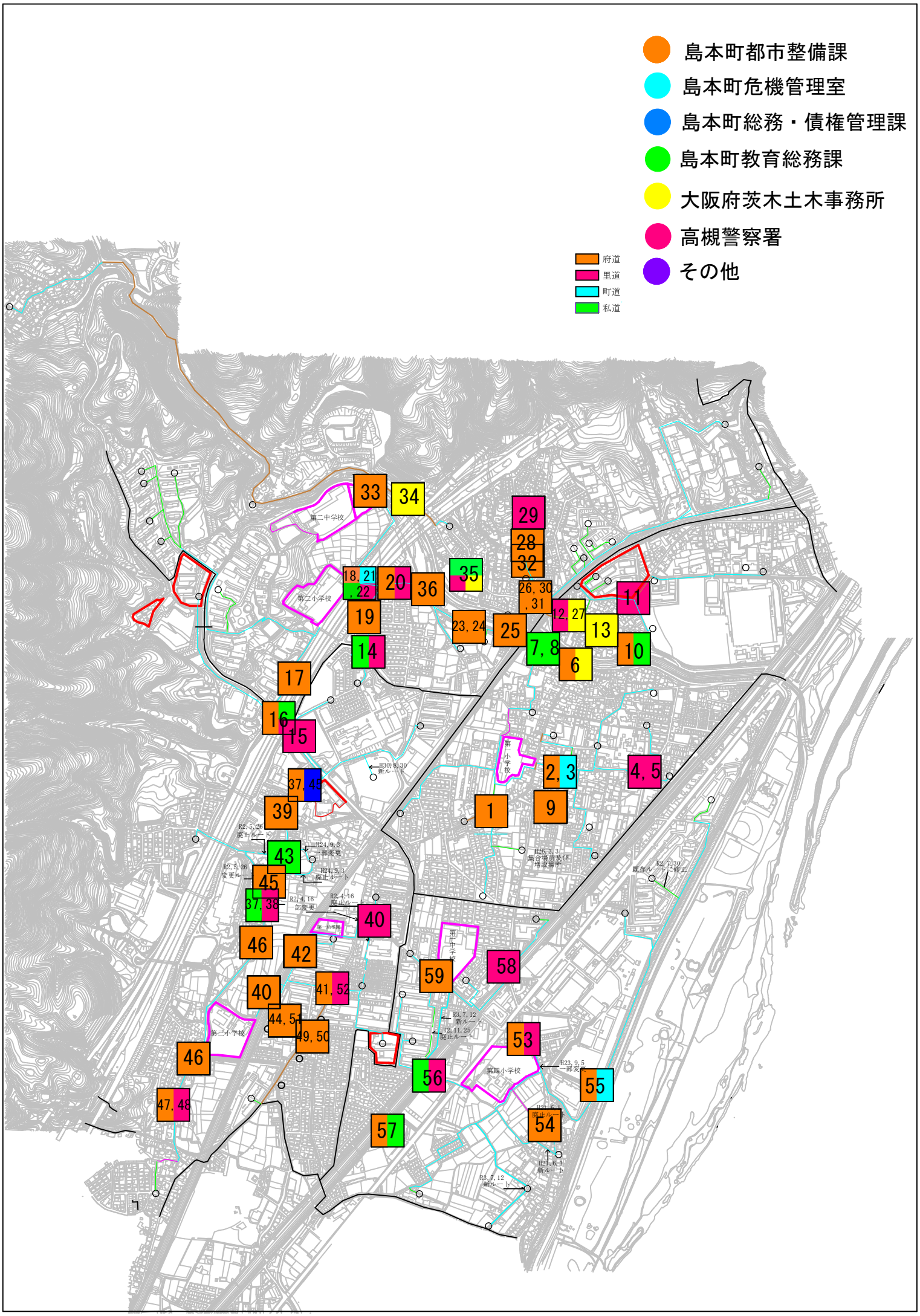
島本町都市整備課
島本町危機管理室
島本町総務・債権管理課
島本町教育総務課
大阪府茨木土木事務所
高槻警察署
その他
府道
里道
町道
私道
第二中学校
第二小学校
第一小学校
第一中学校
第三小学校
第四小学校
H30.8.30 新ルート
R2.5.26 廃止ルート
R2.5.26 変更ルート
H24.9.3 一部変更
H24.9.3 廃止ルート
R2.4.16 一部変更
R2.4.16 廃止ルート
H25.3.3 集合場所校区増設場所
R2.7.30 既存ルートに修正
R3.7.12 新ルート
R2.11.25 廃止ルート
H23.9.5 一部変更
H21.6.1 廃止ルート
H21.6.1 新ルート
R3.7.12 新ルート